



Legende

Nachweise Schlingnatter

- adultes Individuum
- △ subadultes Individuum
- juveniles Individuum / diesjähriges Jungtier
- † frischer Totfund
- * frischer Häutungsfund

Erfassungsdatum

- 27.04.22
- 04.05.22
- 12.05.22
- 26.05.22
- 03.06.22
- 04.06.22
- 23.09.22
- 04.10.22

Untersuchungstransecte und -flächen der Reptilienerfassung

- Transekt SHS_R002
- Fläche SHS_R006

Untersuchungskorridor Reptilienerfassung

- ⋮ 500-m-Korridor

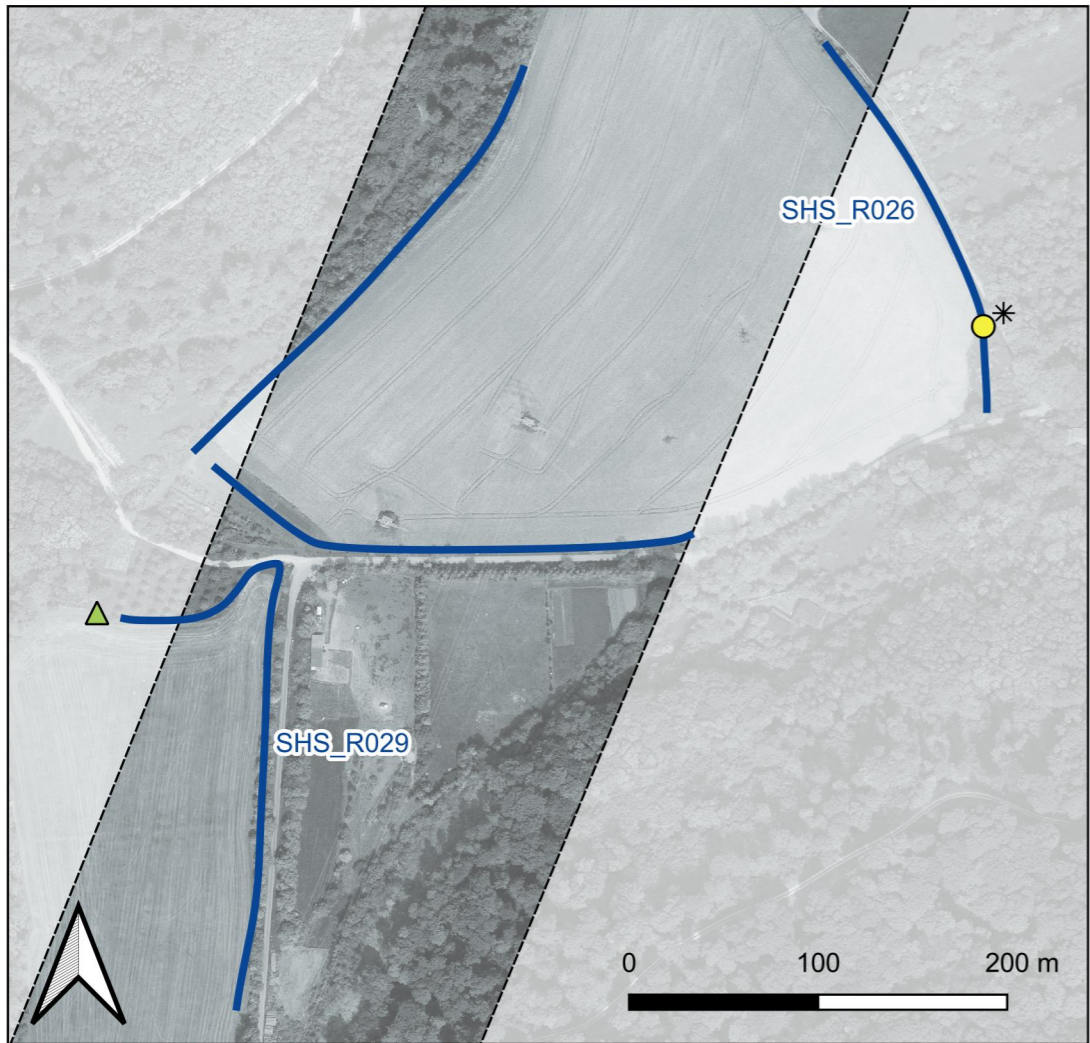
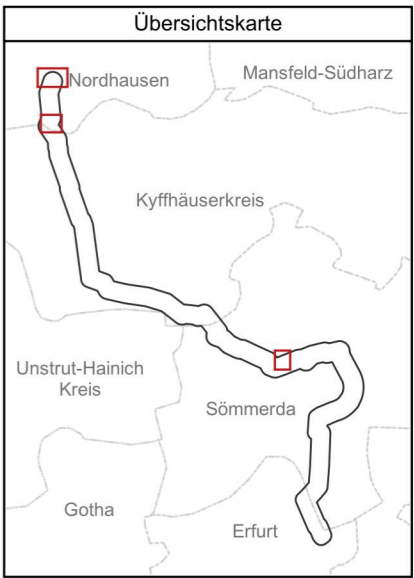

Netzanbindung Südharz (BBPIG. Nr. 44)

Höchstspannungsleitung Schraplau/Obhausen - Wolframshausen - Vieselbach: Drehstrom Nennspannung 380 kV
Abschnitt Süd (Wolframshausen - Vieselbach)

Kartierbericht Fauna und Biotope (KFB)

REPTILIEN		KARTENBLATT Nr. 1	
Auftragnehmer: trias Planungsgruppe <small>UMWELTPLANUNG UND -BERATUNG</small> <small>GEODATACONNECTING</small>		Auftraggeber:  50Hertz Transmission GmbH Heidestraße 2 10557 Berlin	
Erstellung:	S. Arbeiter / H. Gruß	Plananlage:	11
Datum:	28.02.2023	Teilkarte:	11.4
Quelle:	Hintergrundkarte: © GeoBasis-DE / BKG (2022)	Maßstab:	1 : 4.000