

- Natura 2000-Gebiete**
- EU-Vogelschutzgebiet, das Gegenstand der Prüfung ist
 - Weitere FFH-Gebiete
 - Weitere EU-Vogelschutzgebiete
- Avifauna**
- Wiesenbrüchlergebiet (TLUBN 2023)
 - Rastgebiet (TLUBN 2023)
 - Zugkorridore (TLUBN 2023)
- Habitats der Arten gemäß Anhang I und regelmäßig auftretende Zugvogelarten nach Art. 4 Abs. 2 der EU-Vogelschutzrichtlinie (TLUBN 2023)**
- Grauspecht, *Picus canus*
 - Mittelspecht, *Dendrocoptes medius*
 - Rotmilan, *Milvus milvus*
 - Schwarzspecht, *Dryocopus martius*
 - Uhu, *Bubo bubo*
- nicht im Kartenausschnitt sichtbar:
- Braunkehlikönig, *Spizella monticola*
 - Einseitler, *Atalapha alba*
 - Grauwammer, *Emberiza caesia*
 - Heidelerche, *Lullula arborea*
 - Neuntöter, *Lanius collurio*
 - Rastvogel, *Lanius excubitor*
 - Sperbergrasmücke, *Sylvia nisoria*
 - Turteltaube, *Streptopelia turtur*
 - Wachtel, *Coturnix coturnix*
 - Wendehals, *Jynx torquilla*
 - Wespenbussard, *Pernis ptilorhynchus*
- Vorhaben**
- Neubau**
- Baustelleneinrichtungsflächen, Schutzgerüste, Zugewegungen
 - Provisorium
- Rückbau**
- Baustelleneinrichtungsflächen, Schutzgerüste, Zugeweg – Rückbau
- weitere Informationen zum Vorhaben**
- Mast mit Nr. (Neubau)
 - Bestandsmast mit Nr.
 - 380-kV-Freileitung Wolframshausen – Vieselbach (Neubau)
 - Bestand 220-kV-Freileitung Eula – Wolframshausen – Vieselbach (Rückbau)
 - Schutzstreifen (Neubau)
 - Schutzstreifen (Rückbau)
 - 1.000-m-Puffer um Trasse
 - 3.000-m-Puffer um Rückbau
 - 500-m-Puffer um Rückbau
 - Umspannwerk Bestand (UW)
- Sonstige Infrastruktur**
- Hochspannungsfreileitung (380 kV)
 - Hochspannungsfreileitung (110 kV)
 - Bundesautobahn
 - Bundesstraße
 - Landes- und Kreisstraße
 - Straße (geplant)
 - elektrifizierter Schienenweg
 - Windenergieanlage
- Administrative Grenzen**
- Grenze Bundesland
 - Grenze Landkreis/Kreisfreie Stadt

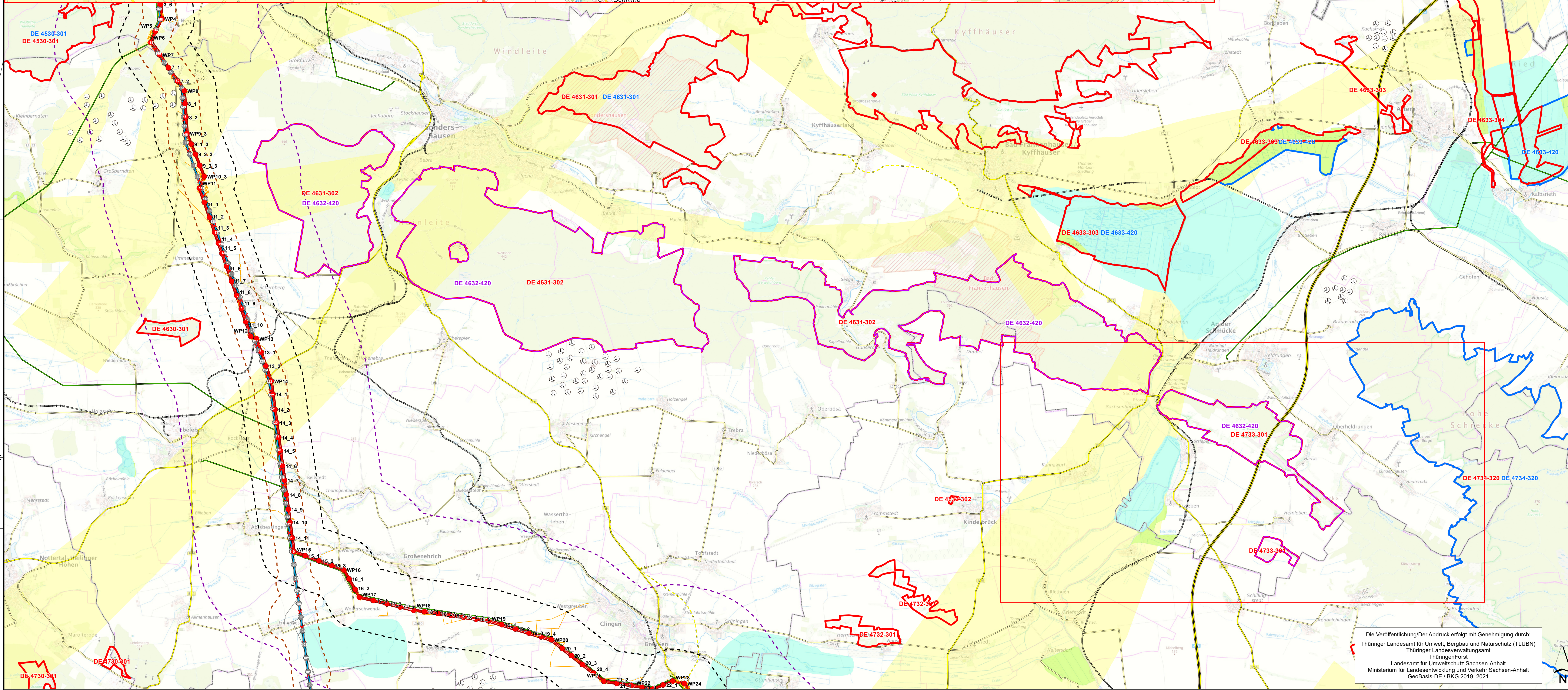

Planfeststellung
Unterlagen nach § 21 NABEG

Netzanbindung Südharz (BBPlG Nr. 44) – „Hochspannungsleitung Schraplau/Obhausen – Wolframshausen – Vieselbach; Drehstrom Nennspannung 380 kV“

Abschnitt: **Abschnitt Süd: Wolframshausen - Vieselbach**

Titel: **Natura 2000-Vorprüfung zum SPA-Gebiet „Hainleite – Westliche Schmöcke“ (DE 4632-420)**

Unterlage: 14.2 / Karte 2 Blatt: 3/3 Maßstab: 1:50.000

0 500 1.000 2.000 3.000 4.000 Meter

© GDI-Th, dl-deby-2-0, 2020-2022
Stand der Datenerfassung: 4. Quartal 2023
Angaben zu den Datengrundlagen siehe Kapitel 4.2 der Unterlage 14.2 nach § 21 NABEG

Vorbahenträger: 50Hertz Transmission GmbH Bearbeitung: **GICON**
Heldestraße 2 D-10557 Berlin Großmann Ingenieur Consult GmbH
Stammplatz Dresden 01219 Dresden Tiergartenstraße 48
Telefon: +49 351 47879-0 Telefax: -78
eMail: info@gicon.de

Nr.	Änderung	Datum	Name

aufgestellt: 30.12.2023 Festgesetzt nach § 24 NABEG
Cottbus, den

geändert: I. von Mansenkniff M. Ecker

Die Veröffentlichung/Druck erfolgt mit Genehmigung durch:
Thüringer Landesamt für Umwelt, Bergbau und Naturschutz (TLUBN)
Thüringer Forst
Landesamt für Umweltschutz Sachsen-Anhalt
Ministerium für Landesentwicklung und Verkehr Sachsen-Anhalt
GeoBasis-DE / BKG 2019, 2021