

- Natura 2000-Gebiete**
- EU-Vogelschutzgebiet, das Gegenstand der Prüfung ist
  - Weitere FFH-Gebiete
  - Weitere EU-Vogelschutzgebiete
- Avifauna**
- Wiesenbrüchlergebiet (TLUBN 2023)
  - Rastgebiet (TLUBN 2023)
  - Zugkorridore (TLUBN 2023)
- Habitats der Arten gemäß Anhang I und regelmäßig auftretende Zugvogelarten nach Art. 4 Abs. 2 der EU-Vogelschutzrichtlinie (TLUBN 2023)**
- Mittelspecht, *Dendrocoptes medius*
  - Rotmilan, *Milvus milvus*
  - Schwarzspecht, *Dryocopus martius*
  - Uhu, *Bubo bubo*
- nicht im Kartenausschnitt sichtbar:**
- Braunkehlihen, *Saxicola rubetra*
  - Eisvogel, *Alcedo atthis*
  - Graumauer, *Emberiza caesia*
  - Heidelerche, *Lullula arborea*
  - Neuntöter, *Lanius collurio*
  - Raubwürger, *Lanius excubitor*
  - Spitzengrasrötel, *Sylvia nisoria*
  - Turteltaube, *Streptopelia turtur*
  - Wachtel, *Coturnix coturnix*
  - Wendehals, *Jynx torquilla*
  - Wespenbäuer, *Pernis ptilorhynchus*
- Vorhaben**
- Neubau**
- Baustelleneinrichtungsfächen, Schutzgerüste, Zuwegungen
  - Provisorium
- Rückbau**
- Baustelleneinrichtungsfächen, Schutzgerüste, Zuwegung - Rückbau
- weitere Informationen zum Vorhaben**
- Mast mit Nr. (Neubau)
  - Bestandsmast mit Nr.
  - 380-kV-Freileitung Wolkramshausen - Vieselbach (Neubau)
  - Bestand 220-kV-Freileitung Eula - Wolkramshausen - Vieselbach (Rückbau)
  - Schutzstreifen (Neubau)
  - Schutzstreifen (Rückbau)
  - 1.000-m-Puffer um Trasse
  - 3.000-m-Puffer um Trasse
  - 500-m-Puffer um Rückbau
  - Umspannwerk Bestand (UW)
- Sonstige Infrastruktur**
- Hochspannungsfreileitung (380 kV)
  - Hochspannungsfreileitung (110 kV)
  - Bundesautobahn
  - Bundesstraße
  - Landes- und Kreisstraße
  - Straße (geplant)
  - elektrifizierter Schienenweg
  - Windenergieanlage
- Administrative Grenzen**
- Grenze Bundesland
  - Grenze Landkreis/Kreisfreie Stadt

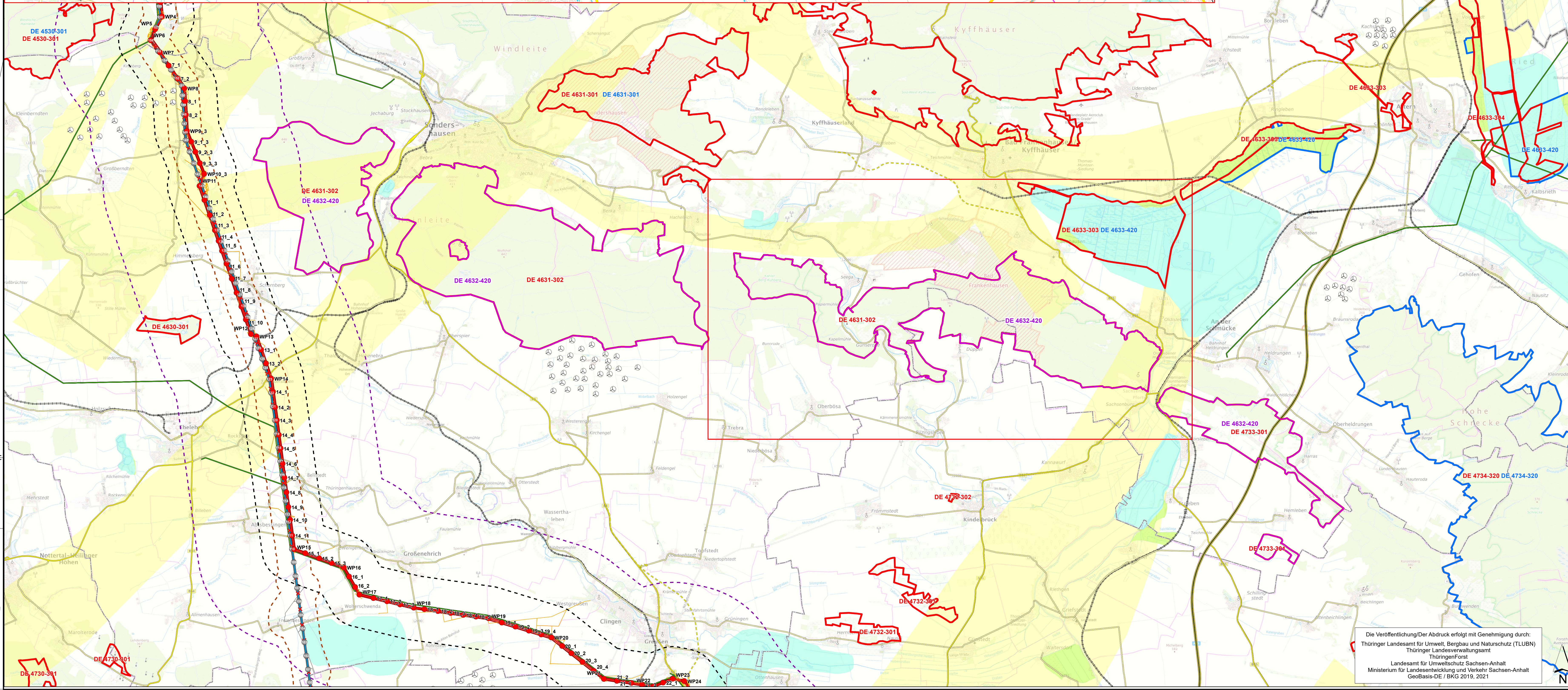

**Planfeststellung**  
**Unterlagen nach § 21 NABEG**

Netzanbindung Südharz (BBPlG Nr. 44) – „Hochspannungsleitung Schraplau/Obhausen – Wolkramshausen – Vieselbach; Drehstrom Nennspannung 380 kV“

Abschnitt: **Abschnitt Süd: Wolkramshausen - Vieselbach**

Titel: **Natura 2000-Vorprüfung zum SPA-Gebiet „Hainleite – Westliche Schmücke“ (DE 4632-420)**

Unterlage: D14.2 / Karte 2 Blatt: 2/3 Maßstab: 1:50.000

0 500 1.000 2.000 3.000 4.000 Meter

© GDI-Th, dl-dalby-2-0, 2020-2022  
 Stand der Datenerfassung: 4. Quartal 2023  
 Angaben zu den Datengrundlagen siehe Kapitel 4.2 der Unterlage 14.2 nach § 21 NABEG

Vorbahenträger: 50Hertz Transmission GmbH  
 Heidesstraße 2  
 D-10557 Berlin

Bearbeitung: **GICON**  
 GICON Ingenieurbüro  
 Großmann Ingenieur Consult GmbH  
 Stammplatz Dresden  
 01219 Dresden, Torgartenstraße 48  
 Telefon: +49 351 47878-0 Telefax: -78  
 eMail: info@gicon.de

Nr.	Änderung	Datum	Name

aufgestellt: 30.12.2023  
 erstellt nach § 24 NABEG  
 Cottbus, den

geändert: I. von Mensekampff M. Ecker

Die Veröffentlichung/der Abdruck erfolgt mit Genehmigung durch:  
 Thüringer Landesamt für Umwelt, Bergbau und Naturschutz (TLUBN)  
 Thüringer Finanzministerium  
 Landesamt für Umweltschutz Sachsen-Anhalt  
 Ministerium für Landesentwicklung und Verkehr Sachsen-Anhalt  
 GeoBasis-DE / BKG 2019, 2021