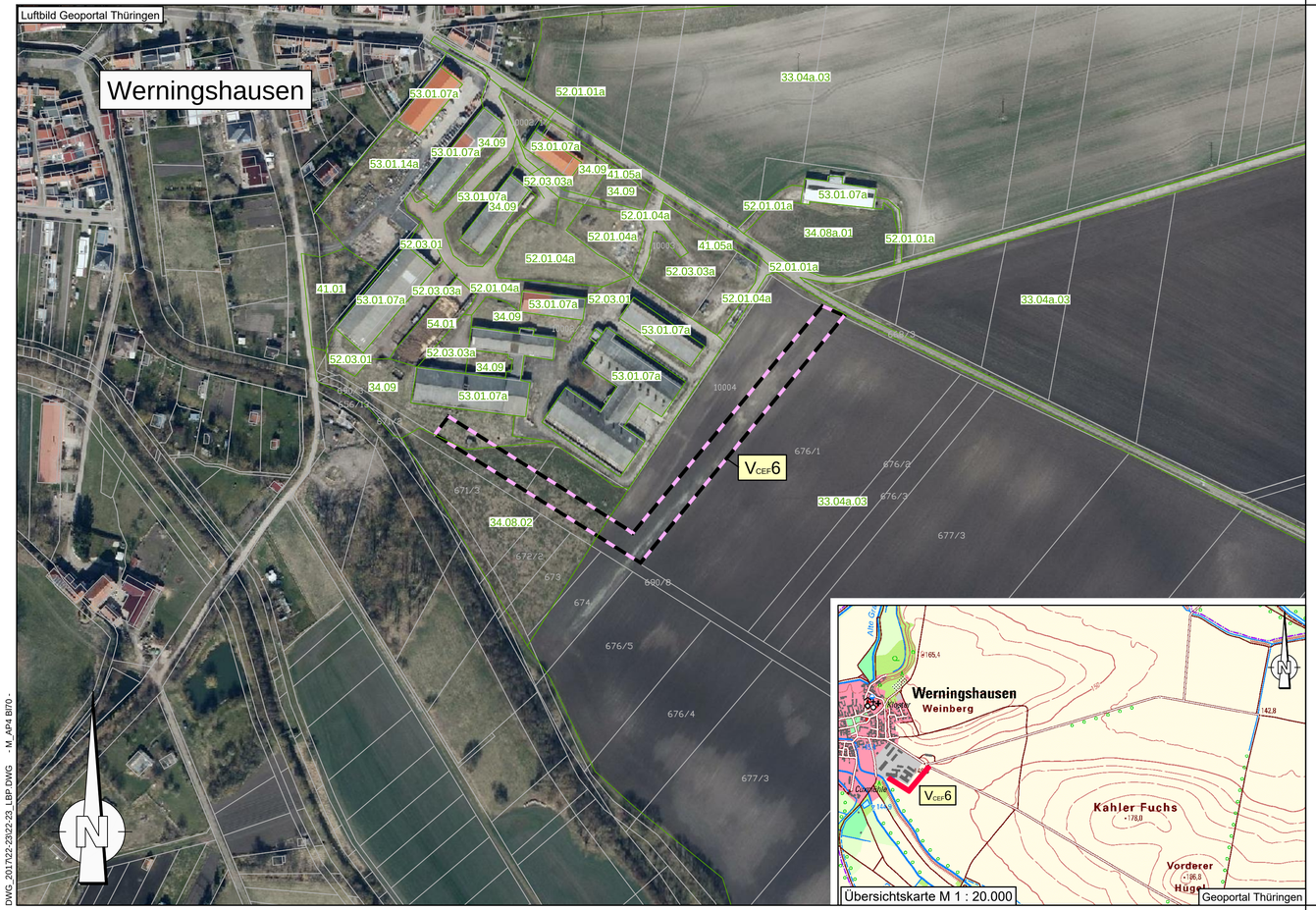

DWG_2017\22-23\22-23_LBP.DWG - M_AP4 BI70 -

Maßnahmen

$V_{CEF}6$

Nr. Einzelmaßnahme
Maßnahmentyp

Erläuterung Maßnahmentyp

CEF Artenschutzmaßnahme

Ausgleichs- / Ersatzmaßnahmen

$V_{CEF}6$ Anlage von Blüh- / Brachestreifen für die Feldlerche

Biotoptypen (Bezeichnung gem. Anlage 2 BKompV)

Biotoptypengrenzen

33.04a.03	Äcker und Ackerbrache auf Lehm- Tonboden - Acker mit stark verarmter oder fehlender Segetalvegetation (Lehm- oder Tonboden)
34.08a.01	Intensiv genutztes, frisches Dauergrünland
34.08.02	Frisches Ansaatgrünland
34.09	Tritt- und Parkrasen
41.01	Gebüsche mit überwiegend autochthonen Arten
41.05a	Einzelbäume, Baumreihen und Baumgruppen aus überwiegend autochthonen Arten
52.01.01a	Straße, versiegelter oder gepflasterter Weg
52.01.04a	unbefestigte Straße / Feld- und Forstweg, wassergebundene Decke
52.03.01	versiegelter Platz oder sonstiger gepflasterter Platz
52.03.03a	Platz mit geschottertem Belag oder wassergebundener Decke
53.01.07a	sonstige Einzelgebäude
54.01	Feststoffdeponien

Nachrichtlich

Flurstücksgrenzen

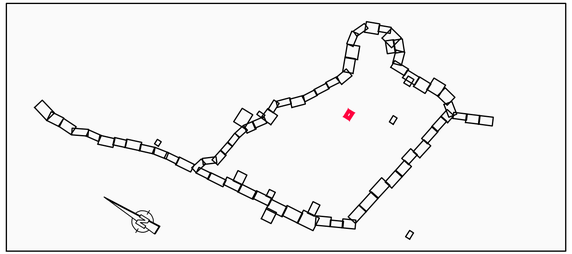

Planfeststellung
Unterlagen nach § 21 NABEG

50hertz | Elia Group

Netzanbindung Südharz (BBPIG Nr. 44) – „Höchstspannungsleitung Schraplau/ Obhausen – Wolkramshausen – Vieselbach; Drehstrom Nennspannung 380 kV“

Abschnitt:

Abschnitt Süd: Wolkramshausen - Vieselbach

Titel:

Landschaftspflegerischer Begleitplan
Lageplan der landschaftspflegerischen Maßnahmen

Unterlage: **12.3**	Blatt: 72 / 72	Maßstab: 1 : 2.000

0 50 m 100 m 150 m 200 m

© GDI-Th, dl-de/by-2-0, 2020-2022
Stand der Datenerfassung: 4. Quartal 2023
Angaben zu den Datengrundlagen siehe Kap. 2.4 der Unterlage 12 nach § 21 NABEG

Vorhabenträger: 50 Hertz Transmission GmbH
Heidestraße 2
D-10557 Berlin

Bearbeitung: Umweltplanung SCHULZ
Schulz UmweltPlanung
Schössergasse 10
01796 Pirna
Tel.: (03501) 46005-0
Fax: (03501) 46005-18
info@schulz-umweltplanung.de

GICON Großmann Ingenieur Consult GmbH
Tiergartenstraße 48
01219 Dresden
Tel.: +49 351 47878-0; Fax: +49 351 47878-78; info@gicon.de

Nr.	Änderung	Datum	Name

aufgestellt: 30.12.2023

I. von Mensenkampff M. Ecker

geändert:

Festgestellt nach § 24 NABEG
Cottbus, den