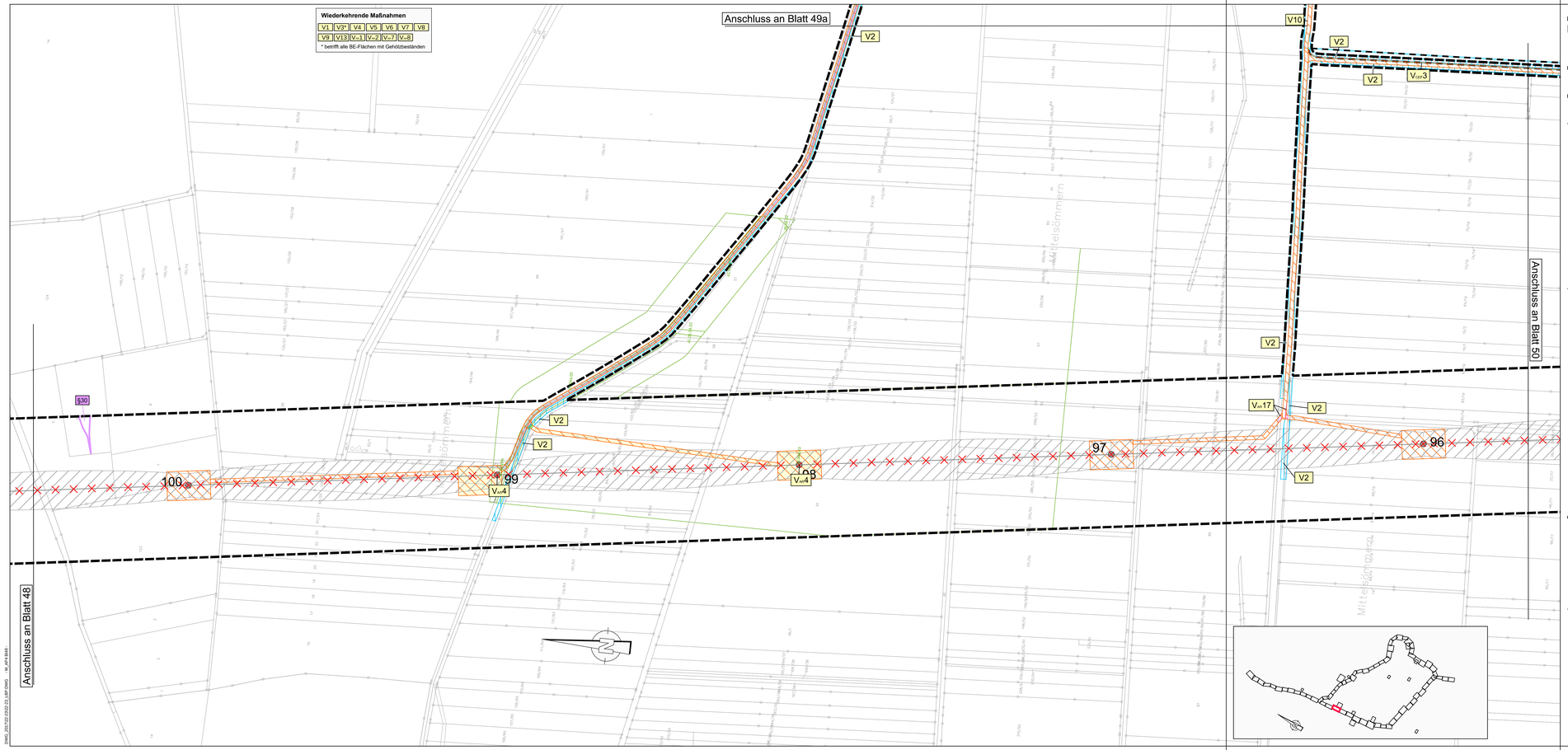

Wiederkehrende Maßnahmen

V1	V3*	V4	V5	V6	V7	V8
V9	V13	V$_{AR}$1	V$_{AR}$2	V$_{AR}$7	V$_{AR}$8	

* betrifft alle BE-Flächen mit Gehölzbeständen

Maßnahmen

V$_{AR}$1.2
- Nr. Einzelmaßnahme
- Nr. Maßnahmenkomplex
- Index
- Maßnahmentyp

Erläuterung Maßnahmentyp

V	Vermeidungs- / Minimierungs- / Schutzmaßnahme
A	Ausgleichsmaßnahme
E	Ersatzmaßnahmen

Erläuterung Index

AR	Artenschutzrechtliche Vermeidungsmaßnahme
CEF	Funktionserhaltende Maßnahme (continuous ecological functionality)

Vermeidungsmaßnahmen

V1	Umweltbaubegleitung
V2	Bauausschlussflächen (Tabuflächen / Schutzzäune)
V3	Stockrodung nur auf baubedingt beanspruchten Flächen
V4	Mahd von Bauflächen vor Baubeginn
V5	Beschränkung des Baubetriebes und von Logistikfahrten auf die Tageszeit
V6	Befeuchtung von Wegen und offenen Bodenflächen zur Vermeidung von Staubbildung
V7	Vermeidung von Beeinträchtigungen von Boden im Bereich von Zufahrten und Baustellenflächen
V8	Vermeidung von Beeinträchtigungen von Grundwasser und Oberflächengewässern
V9	Sachgerechter Umgang mit wassergefährdenden Stoffen an Fahrzeugen und auf Baustellen
V10	Vermeidung von Beeinträchtigungen von Wald-, Gehölz- und Baumbeständen im Schutzstreifen
V11	Schlaufreier Vorseilzug in empfindlichen Bereichen
V12	Verzicht auf Rückbau der Mastfundamente
V13	Rekultivierung und Biotopwiederherstellung von bauzeitlich in Anspruch genommenen und zurückzubauenden Flächen
V14	Schutz von Flächen mit geschützten Pflanzenarten

Artenschutzrechtliche Vermeidungsmaßnahmen

V$_{AR}$1	Bauzeitenregelung für Baufeldfreimachung und Fällarbeiten
V$_{AR}$2	Besatzkontrollen für Brutvögel vor Baubeginn
V$_{AR}$4	Bauzeitenregelung für Brutvögel (außer Mastbrüter)
V$_{AR}$5	Bauzeitenregelung von Brutvögeln auf Freileitungsmasten
V$_{AR}$6	Beseitigung von Dauernestern auf den Freileitungsmasten
V$_{AR}$7	Vergrämung von Brutvögeln vor Baubeginn
V$_{AR}$8	Baumhöhlenverschluss Fledermäuse
V$_{AR}$9	Baugrubensicherung für Fischotter / Biber
V$_{AR}$10	Maßnahmen zum Feldhamsterschutz
V$_{AR}$10a	Feinkartierung zur Vorerkundung
V$_{AR}$10b	Vergrämung von Feldhamstern durch Anlage einer Schwarzbrache
V$_{AR}$10c	Installation eines Schutzzauns
V$_{AR}$10d	Abfangen und Umsetzen von Feldhamstern
V$_{AR}$11	Bauzeitenregelung für Fäll- und Rodungsarbeiten in Habitatflächen der Haselmaus und schonender Gehölzeingriff
V$_{AR}$12a	Bauzeitenregelung für Amphibien
V$_{AR}$12b	für Reptilien
V$_{AR}$12c	für Libellen
V$_{AR}$13	Kontrolle von Baugruben zum Schutz von Amphibien
V$_{AR}$14a	Mobiler Schutzzaun für Amphibien
V$_{AR}$14b	für Reptilien
V$_{AR}$16	Kontrolle von Bauflächen mit Vorkommen von Reptilien sowie Abfang / Umsetzung von Tieren
V$_{AR}$17	Vorerkundungsgebiete und ggf. Vergrämung Nachtkerzenschwärmer

CEF-Maßnahmen

V$_{CEF}$1a	Anbringen von Nisthilfen: artgeeignete Fledermaushöhlen bzw. -kästen
V$_{CEF}$1b	Anbringen von Nisthilfen: artgeeignete Vogelnistkästen
V$_{CEF}$2	Sicherung und Entwicklung von Altholz-Habitatbäumen
V$_{CEF}$3	Anbringen von Nisthilfen auf geplanten Masten, einschl Umsetzung von Nisthilfen / Nistkästen von den bestehenden auf geplante Masten
V$_{CEF}$5	Installation von Haselmauskästen / Wurfboxen und Reisighaufen
V$_{CEF}$6a	Anlage von Blüh- / Brachestreifen für die Feldlerche
V$_{CEF}$6b	Habitatoptimierungen im Acker für Rebhuhn und Wachtel
V$_{CEF}$8	Entwicklung von temporären Ausweichhabitaten für den Feldhamster im direkten Umfeld der BE-Flächen

Ausgleichs- und Ersatzmaßnahmen trassennah

A1	Rückbau der Bestandsleitung einschließlich Rekultivierung der rückgebauten Maststandorte
A2	Neu- oder Umpflanzung Streuobstwiese auf dem Schießplatz Udestedt
A4	ÖTM - Waldwiese
A5	ÖTM - Laubwald mit Aufwuchshöhenbeschränkung
A6	ÖTM - Waldmantel
A7	ÖTM - Pionierwald
A/E8	ÖTM - Laubgebüsch

Planfeststellung
Unterlagen nach § 21 NABEG

50hertz (Elia Group)

Netzanbindung Südharz (BBPIG Nr. 44) – „Höchstspannungsleitung Schraplau/ Obhausen – Wolkramshausen – Vieselbach; Drehstrom Nennspannung 380 kV"

Abschnitt: **Abschnitt Süd: Wolkramshausen - Vieselbach**

Titel: **Landschaftspflegerischer Begleitplan**
Lageplan der landschaftspflegerischen Maßnahmen

Unterlage: **12.3**	Blatt: 49 / 72	Maßstab: 1 : 2.000

0 — 50 m — 100 m — 150 m — 200 m

© GDI-Th, dl-de/by-2-0, 2020-2022
Stand der Datenerfassung: 4. Quartal 2023
Angaben zu den Datengrundlagen siehe Kap. 2.4 der Unterlage 12 nach § 21 NABEG

Vorhabenträger: 50 Hertz Transmission GmbH
Heidestraße 2
D-10557 Berlin

Bearbeitung:
Büro für Landschaftsplanung SCHULZ
Schulz Umweltplanung
Schlossargasse 19
01796 Pirna
Tel.: 03501 46861-0
Fax: 03501 46861-9
info@schulz-landschaftsplanung.de

GICON Großmann Ingenieur Consult GmbH
GICON-GROSSMANN Ingenieur Consult GmbH
Pfotenhauerstraße 65
01307 Dresden
Tel.: +49 351 47878-0 Fax: +49 351 4707878 info@gicon.de

Nr.	Änderung	Datum	Name

aufgestellt: 30.12.2023

I. von Mersenkampff M. Ecker

geändert:

Festgestellt nach § 24 NABEG

Cottbus, den

DWG_202-V22-2022-23_LBP.DWG _ M_A4 Bett