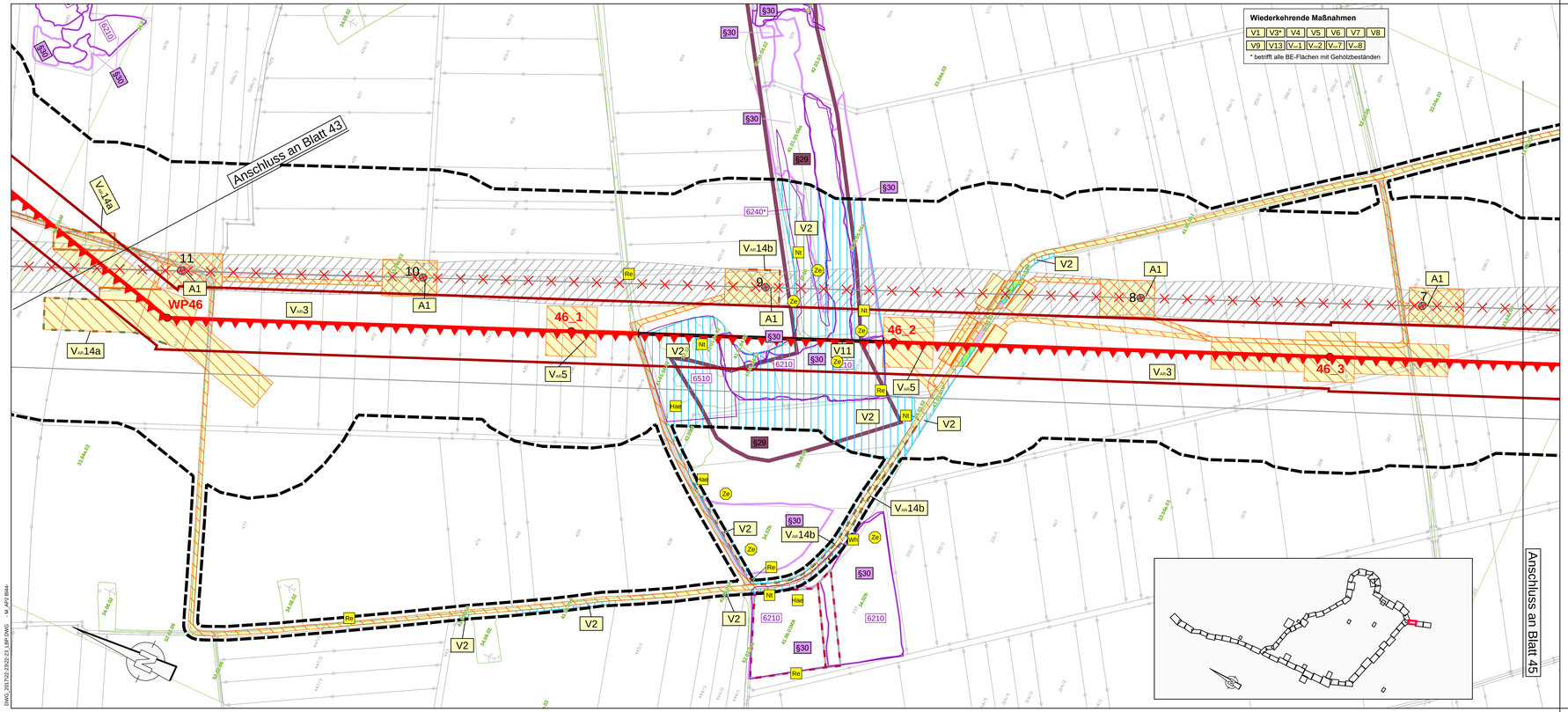

Wiederkehrende Maßnahmen

V1	V3*	V4	V5	V6	V7	V8
V9	V13	V_{vt}-1	V_{vt}-2	V_{vt}-7	V_{vt}-8	

* betrifft alle BE-Flächen mit Gehölzbeständen

Maßnahmen

V_{vt}-1.2
- Nr. Einzelmaßnahme
- Nr. Maßnahmenkomplex
- Index
- Maßnahmentyp

Erläuterung Maßnahmentyp

- **V** Vermeidungs- / Minimierungs- / Schutzmaßnahme
- **A** Ausgleichsmaßnahme
- **E** Ersatzmaßnahmen

Erläuterung Index

- **AR** Artenschutzrechtliche Vermeidungsmaßnahme
- **CEF** Funktionserhaltende Maßnahme (continuous ecological functionality)

Vermeidungsmaßnahmen

V1	Umweltbaubegleitung
V2	Bauausschlussflächen (Tabuflächen / Schutzzäune)
V3	Stockrodung nur auf baubedingt beanspruchten Flächen
V4	Mahd von Bauflächen vor Baubeginn
V5	Beschränkung des Baubetriebes und von Logistikfahrten auf die Tageszeit
V6	Befeuchten von Wegen und offenen Bodenflächen zur Vermeidung von Staubbildung
V7	Vermeidung von Beeinträchtigungen von Böden im Bereich von Zufahrten und Baustellenflächen
V8	Vermeidung von Beeinträchtigungen von Grundwasser und Oberflächengewässern
V9	Sachgerechter Umgang mit wassergefährdenden Stoffen an Fahrzeugen und auf Baustellen
V10	Vermeidung von Beeinträchtigungen von Wald-, Gehölz- und Baumbeständen im Schutzstreifen
V11	Schleiffreier Vorseilzug in empfindlichen Bereichen
V12	Verzicht auf Rückbau der Mastfundamente
V13	Rekultivierung und Biotopwiederherstellung von bauzeitlich in Anspruch genommenen und zurückzubauenden Flächen
V14	Schutz von Flächen mit geschützten Pflanzenarten

Artenschutzrechliche Vermeidungsmaßnahmen

V_{vt}-1	Bauzeitenregelung für Baufeldfreimachung und Fällarbeiten
V_{vt}-2	Besatzkontrollen für Brutvögel vor Baubeginn
V_{vt}-4	Bauzeitenregelung für Brutvögel (außer Mastbrüter)
V_{vt}-5	Bauzeitenregelung von Brutvögeln auf Freileitungsmasten
V_{vt}-6	Beseitigung von Dauernestern auf den Freileitungsmasten
V_{vt}-7	Vergrämung von Brutvögeln vor Baubeginn
V_{vt}-8	Baumhöhlenverschluss Fledermäuse
V_{vt}-9	Baugrubensicherung für Fischotter / Biber
V_{vt}-10	Maßnahmen zum Feldhamsterschutz
V_{vt}-10a	Feinkartierung zur Vorerkundung
V_{vt}-10b	Vergrämung von Feldhamstern durch Anlage einer Schwarzbrache
V_{vt}-10c	Installation eines Schutzzauns
V_{vt}-10d	Abfangen und Umsetzen von Feldhamstern
V_{vt}-11	Bauzeitenregelung für Fäll- und Rodungsarbeiten in Habitatflächen der Haselmaus und schonender Gehölzeingriff
V_{vt}-12a	Bauzeitenregelung für Amphibien
V_{vt}-12b	für Reptilien
V_{vt}-12c	für Libellen
V_{vt}-13	Kontrolle von Baugruben zum Schutz von Amphibien
V_{vt}-14a	Mobiler Schutzzaun für Amphibien
V_{vt}-14b	für Reptilien
V_{vt}-16	Kontrolle von Bauflächen mit Vorkommen von Reptilien sowie Abfang / Umsetzung von Tieren
V_{vt}-17	Vorerkundungsgebiete und ggf. Vergrämung Nachtkerzenschwärmer

CEF-Maßnahmen

V_{vt}-1a	Anbringen von Nisthilfen: artgeeignete Fledermaushöhlen bzw. -kästen
V_{vt}-1b	Anbringen von Nisthilfen: artgeeignete Vogelnistkästen
V_{vt}-2	Sicherung und Entwicklung von Altholz-Habitatbäumen
V_{vt}-3	Anbringen von Nisthilfen auf geplanten Masten, einschl Umsetzung von Nisthilfen / Nistkästen von den bestehenden auf geplante Masten
V_{vt}-5	Installation von Haselmauskästen / Wurfboxen und Reisighaufen
V_{vt}-6a	Anlage von Blüh- / Brachestreifen für die Feldlerche
V_{vt}-6b	Habitatoptimierungen im Acker für Rebhuhn und Wachtel
V_{vt}-8	Entwicklung von temporären Ausweichhabitaten für den Feldhamster im direkten Umfeld der BE-Flächen

Ausgleichs- und Ersatzmaßnahmen trassennah

A1	Rückbau der Bestandsleitung einschließlich Rekultivierung der rückgebauten Maststandorte
A2	Neu- oder Umpflanzung Streuobstwiese auf dem Schießplatz Udestedt
A4	ÖTM - Waldwiese
A5	ÖTM - Laubwald mit Aufwuchshöhenbeschränkung
A6	ÖTM - Waldmantel
A7	ÖTM - Pionierwald
A/E8	ÖTM - Laubgebüsch

Planfeststellung
Unterlagen nach § 21 NABEG

50hertz | Elia Group

Netzanbindung Südharz (BBPIG Nr. 44) – „Höchstspannungsleitung Schraplau/ Obhausen – Wolkramshausen – Vieselbach; Drehstrom Nennspannung 380 kV"

Abschnitt:

Abschnitt Süd: Wolkramshausen - Vieselbach

Titel:

Landschaftspflegerischer Begleitplan
Lageplan der landschaftspflegerischen Maßnahmen

Unterlage: **12.3**	Blatt: 44 / 72	Maßstab: 1 : 2.000

0 50 m 100 m 150 m 200 m

© GDI-Th, dl-de/by-2-0, 2020-2022
Stand der Datenerfassung: 4. Quartal 2023
Angaben zu den Datengrundlagen siehe Kap. 2.4 der Unterlage 12 nach § 21 NABEG

Vorhabenträger: 50 Hertz Transmission GmbH
Heidestraße 2
D-10557 Berlin

Bearbeitung:
Schulz Umweltplanung
Schöwengrund 10
01796 Pirna
Tel.: 203501 40805-0
Fax: 203501 40805-9
info@schulz-umweltplanung.de

GICON Großmann Ingenieur Consult GmbH
Tiergartenstraße 48
01219 Dresden
Tel.: +49 351 479761-0; Fax: +49 351 479761-79; info@gicon.de

Nr.	Änderung	Datum	Name

aufgestellt: 30.12.2023

I. von Mensenkampff M. Ecker

Festgestellt nach § 24 NABEG
Cottbus, den

geändert:

DWG_301T02-23-02-23_LBP.DWG M_AFD B444