

Untersuchungsraum Schutzgut

- Untersuchungsraum UVP Schutzgut Kulturelles Erbe (visuelle Wirkungen) (Trassenachse + 2.000 m)
- Untersuchungsraum UVP Schutzgut Kulturelles Erbe (Bodendenkmale) und sonstige Sachgüter (Vorzugsstrasse/Bestandsstrasse inkl. bauzeitlich beanspruchter Flächen + 100 m)

Schutzgut Kulturelles Erbe und sonstige Sachgüter

Kulturdenkmale

- Kulturerbestandort von internationaler, nationaler und thüringener Bedeutung mit sehr weitreichender Raumwirkung [1]
- Kulturdenkmal mit Nr. [2]

1	Kirche St. Maria Magdalena	Heinrode-Heinleite
2	Kirche Ruxleben	Kleinrura
3	Kirche Wernrode	Wernrode
4	Kirche St. Juliana	Wöllersleben
5	Kirche St. Trinitatis	Wolkramshausen
6	Kirche St. Elisabeth	Gundersleben
7	Kirche St. Mauritius	Himmelsberg
8	Kirche St. Trinitatis	Immerode
9	Kirche St. Crucis	Scherberg
10	Burg Strußberg	Straußberg
11	Kirche St. Crucis	Thalebra
12	Kirche St. Crucis	Größeheirich
13	Kirche St. Crucis	Altdersbungen
14	Kirche St. Petri	Grünungen
15	Dorfkirche Wenigenehrich	Wenigenehrich
16	Kirche St. Martinus	Westgreußen
17	Stadtkirche Bad Tennstedt	Bad Tennstedt
18	Kirche Hauszömmern	Hauszömmern
19	Kirche St. Trinitatis	Herbsleben
20	Kirche St. Cyriak	Mittelzömmern
21	Heilig-Geist-Kirche	Korsleben
22	Kirche St. Severinus	Mittelhausen
23	Kirche St. Peter und Paul	Grossfahner
24	Kirche St. Gangolf	Cangolfsummern
25	Kirche St. Albanus	Großrudstedt
26	Heilandskirche	Ohlhausen
27	Kirche St. Bonifatius	Rethnordhausen
28	Kirche St. Cyriakus	Schallenberg
29	Kirche St. Vitus	Schlossgrasbach
30	Kirche St. Petri und Pauli	Sömmerda
31	Ambshaus mit Park	Großvargula
32	Kirche St. Kilian	Oberhausen
33	Barkhäuser Warte	Udestedt
34	Kirche St. Johannes	Nohra (Wipper)

- Geförderter Sichtabstand zwischen Kulturdenkmal und Freileitung (tatsächlich bestehende Sichtbeziehungen) [2]
- Schutzbereich für Kulturerbestandorte [2]
- Zone 1 mit Beschränkungsbereich
- Zone 1
- Zone 2
- Zone 3
- archäologische Fundstelle [2]
- Bodendenkmalverdachtsfläche [2]

Sonstige Sachgüter

- Waldflächen [2]
- Gehölzflächen [2]
- Vorranggebiet Landwirtschaft [4]

Vorhaben [2]

- Trassenachse Neubau
- Segmentbezeichnung
- Segmenttrennung
- Mast Neubau mit Nr.
- Bestandsleitung (Rückbau)
- Bestandsmast (Rückbau) mit Nr.

Flächeninanspruchnahme [2]

Temporär (baubedingt)

- Provisorium
- Baufeld/Baustelleneinrichtungsflächen

Dauerhaft (anlage- und betriebsbedingt)

- Schutzstreifen (Neubau)
- Schutzstreifen (Rückbau)

Sonstige Darstellung [2], [4]

- Höchstspannungsfreileitung (380 kV)
- Hochspannungsfreileitung (110 kV)
- Bundesautobahn
- Bundesstraße
- Landes-, Kreis-, Gemeindestraße
- Straße (geplant) [2], [7]
- Schiennetz
- Windenergieanlage [2]

Administrative Grenzen [2]

- Grenze Bundesland
- Grenze Landkreis/Kreisfreie Stadt
- Grenze Gemeinde/Stadt

Die Veröffentlichung/Der Abdruck erfolgt mit Genehmigung durch:

- © TMIL
- © TLUBN
- © TLBV
- © TLWA
- © TLDA
- © GDI-Th
- © GeoBasis-DE / BKG

[1] Landesentwicklungsprogramm (LEP) Thüringen 2025, Thüringer Ministerium für Infrastruktur und Landwirtschaft
 [2] Thüringisches Landesamt für Denkmalpflege und Archäologie (2021)
 [3] ATKIS Basis-DLM, © GDI-Th (2022), di-deby-2-0
 [4] Regionalplan Nordthüringen (2012/2018), Regionalplan Mittelthüringen (2011/2018/2019)
 [5] LTB Luftverkehrsbau GmbH (2022)
 [6] Bundesverkehrswegeplan 2030
 [7] Thüringer Landesamt für Bau und Verkehr (2020)
 [8] Thüringer Landesverwaltungsamt, © GDI-Th (2023), di-deby-2-0
 [9] © GeoBasis-DE / BKG (2023)

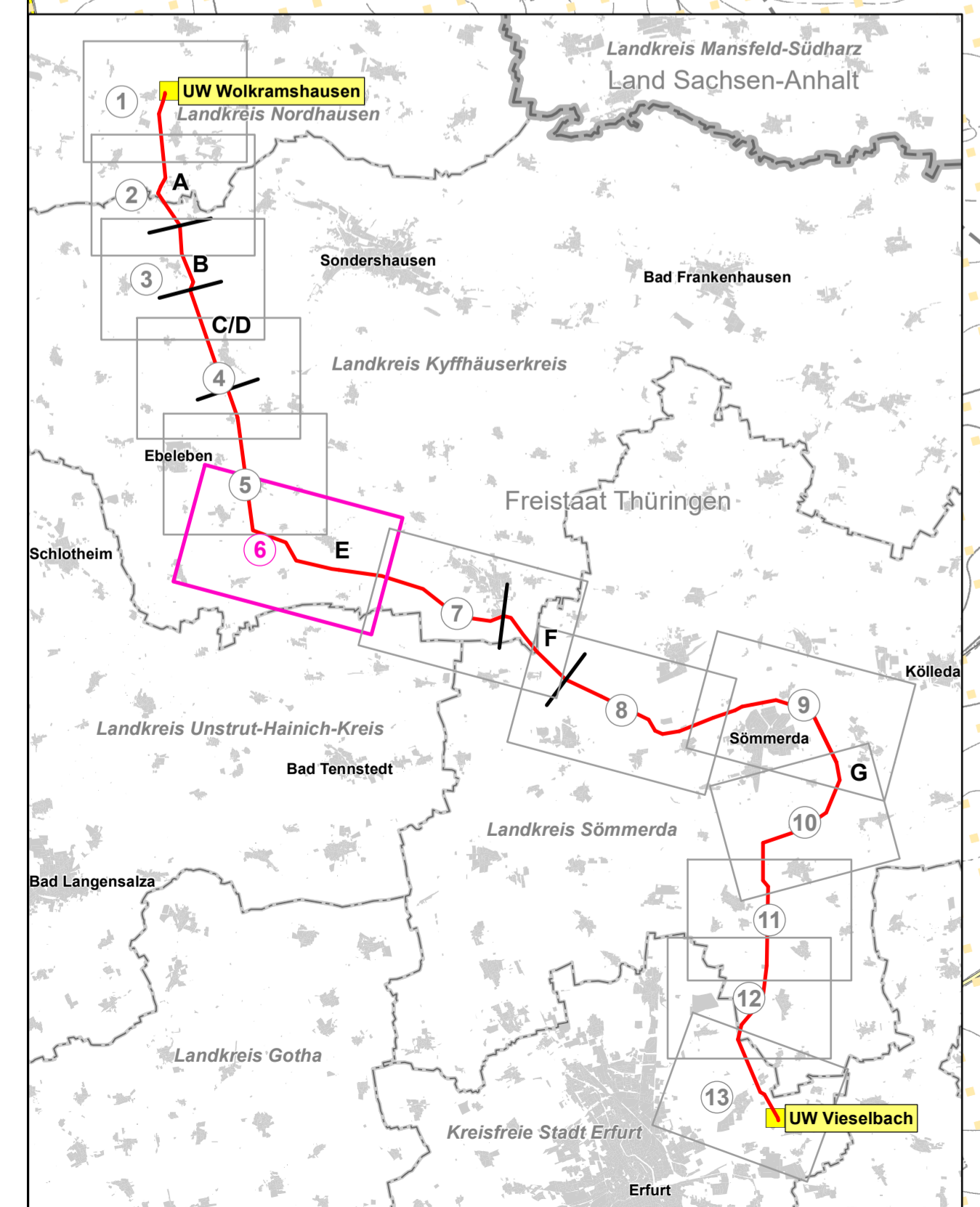

Planfeststellung

Unterlagen nach § 21 NABEG

Netzanbindung Südharz (BBPG Nr. 44) – „Höchstspannungsleitung Schraplau/Obhausen – Wolkramshausen – Vieselbach; Drehstrom Nennspannung 380 kV“

Abschnitt: **Abschnitt Süd: Wolkramshausen - Vieselbach**

Titel: **UVP-Bericht**
Schutzgut Kulturelles Erbe und sonstige Sachgüter - Bestand

Unterlage: 11 / Karte 7 | Blatt: 6 / 13 | Maßstab: 1:10.000

0 250 500 1.000 Meter

© GDI-Th, di-deby-2-0, 2020-2022
 Stand der Datenerfassung: 4. Quartal 2023
 Angaben zu den Datengrundlagen siehe Anhang 5 des UVP-Berichtes

Vorbahnträger:	50Hertz Transmission GmbH Heidestraße 2 D-10557 Berlin	Bearbeitung:	GICON GICON Ingenieurbüro GmbH Großmann Ingenieur Consult GmbH Starnitzsch Dresden 01219 Dresden Tiergartenstraße 48 Telefon: +49 351 47876-0, Telefax: -78 eMail: info@gicon.de
Nr.	Änderung	Datum	Name
aufgestellt:	30.12.2023	Festgestellt nach § 24 NABEG Cottbus, den	
l. von	Mensenkampff	M. Ecker	
geändert:			