

Untersuchungsraum Schutzgut

- Untersuchungsraum UVP Schutzgut Landschaft (Trassenachse + 2.000 m)

Schutzgut Landschaft

Landschaftsbildräume

- Abgrabungsfläche/Teichlandschaft
- Agrarlandschaft
- Fließgewässer- und Niederungslandschaft
- Urbane Räume
- Waldlandschaft

Schutzgebiete ^[1]

- Naturschutzgebiete (einschließlich geplanter NSG)
- Landschaftsschutzgebiete (einschließlich geplanter LSG)
- Naturpark (Kyffhäuser)
- Flächennaturdenkmale, geschützte Landschaftsteile, flächige Naturdenkmale, geschützte Gehölze
- (Baum-)Naturdenkmale

Raumordnerische Vorgaben ^[2]

- Unzerschnittene verkehrsarme Räume ^{[2], [8], [4]}
- Vorranggebiet Freiraumsicherung
- Vorbehaltsgebiet Freiraumsicherung
- Vorbehaltsgebiet Tourismus und Erholung

Freizeit und Erholung

- Landes- und regionalbedeutendes Haupt- und Fernradnetz ^[3]
- Landes- und regionalbedeutendes Haupt- und Fernradnetz (Planung) ^[3]
- Wanderweg ^[5]
- Aussichtspunkt ^{[6], [9]}

Landschaftsbildprägende Gehölze ^[1] (Erfassung nur im 500-m-Puffer um die potenzielle Trassenachse)

- Allee/Baumreihe/Einzelbaum mittelalter bis alter Ausprägung
- Gehölze und Wälder

Vorhaben ^[8]

- Trassenachse Neubau
- Segmentbezeichnung
- Segmenttrennung
- Mast Neubau mit Nr.
- Bestandsleitung (Rückbau)
- Bestandsmast (Rückbau) mit Nr.

Flächeninanspruchnahme ^[8]

Temporär (baubedingt)

- Provisorium
- Baufeld/Baustelleneinrichtungsfächen

Dauerhaft (anlage- und betriebsbedingt)

- Schutzstreifen (Neubau)
- Schutzstreifen (Rückbau)

Sonstige Darstellung ^{[2], [9]}

- Hochspannungsfreileitung (380 kV)
- Hochspannungsfreileitung (110 kV)
- Bundesautobahn
- Bundesstraße
- Landes-, Kreis-, Gemeindestraße
- Straße (geplant) ^{[10], [11]}
- Schiennetz
- Windenergieanlage ^[12]

Administrative Grenzen ^[13]

- Grenze Bundesland
- Grenze Landkreis/Kreisfreie Stadt
- Grenze Gemeinde/Stadt

[1] Daten aus den Kartendiensten des TLUBN, © GDI-Th (2023), di-de-by-2-0
 [2] Regionalplan Nordthüringen (2012/2016), Regionalplan Mittelthüringen (2011/2018/2019)
 [3] Landesentwicklungsprogramm (LEP) Thüringen 2025, Thüringer Ministerium für Infrastruktur und Landwirtschaft
 [4] Bundesamt für Naturschutz (2015)
 [5] outdooractive.com.de (2023)
 [6] OpenStreetMap-Daten, © Geofabrik GmbH und OpenStreetMap-Mitwirkende (2023), ODbL 1.0
 [7] Biodiversitätsstrategie YS/GDR/AGL/Diemer (2023)
 [8] LTB Leitungsplanung GmbH (2023)
 [9] ATKIS Basis-DLM, © GDI-Th (2023), di-de-by-2-0
 [10] Bundesverkehrswegeplan 2030
 [11] Thüringer Landesamt für Bau und Verkehr (2020)
 [12] Thüringer Landesverwaltungsamt, © GDI-Th (2023), di-de-by-2-0
 [13] © GeoBasis-DE / BKG (2023)

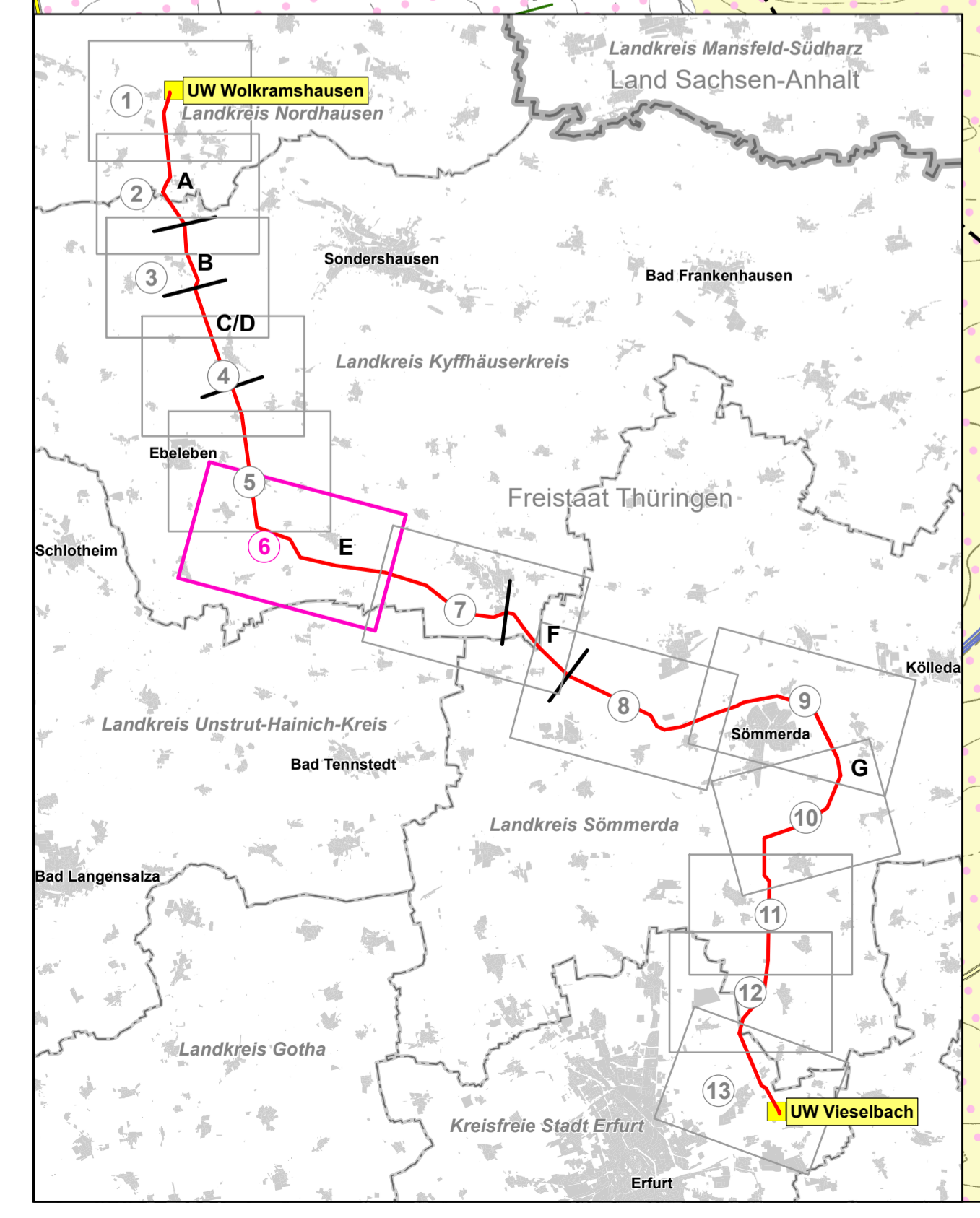

Planfeststellung Unterlagen nach § 21 NABEG Netzanbindung Südharz (BBPG Nr. 44) – „Höchstspannungsleitung Schraplau/Obhausen – Wolframshausen – Vieselbach; Drehstrom Nennspannung 380 kV“			
Abschnitt: Abschnitt Süd: Wolframshausen - Vieselbach			
Titel: UVP-Bericht Schutzgut Landschaft - Bestand			
Unterlage: 11 / Karte 6	Blatt: 6 / 13	Maßstab: 1:10.000	
<small>© GDI-Th, di-de-by-2-0, 2020-2022 Stand der Datenerfassung: 4. Quartal 2023 Angaben zu den Datengrundlagen siehe Anhang 5 des UVP-Berichtes</small>			
Vorhabenträger: 50hertz Transmission GmbH Heidestraße 2 D-10557 Berlin		Bearbeitung: GICON <small>Grafmann Ingenieure Consult GmbH Grafmann Ingenieure Consult GmbH 01219 Dresden Tiergartenstraße 48 Telefon: +49 351 47076-0 Telefax: -78 eMail: info@gicon.de</small>	
Nr.	Änderung	Datum	Name
aufgestellt: 30.12.2023		Festgestellt nach § 24 NABEG Cottbus, den	
I. von Mensenkampff		M. Ecker	
geändert:			

Die Veröffentlichung/Der Abdruck erfolgt mit Genehmigung durch:

- © TMIL
- © TLUBN
- © TLBV
- © TLWA
- © GDI-Th
- © BIN
- © GeoBasis-DE / BKG