

Pfad: G:\Projects\0605886 - Amprion_Ultern\02_FPV_CER_RU09_GIS\050_GIS_Projekte\04_Berichte\Fortm\Blaender\Register_23_Forstrechtliche_Belange\Register_23_Forstrechtliche_Belange\Blaender\Blatt_5_von_20.dwg Datum gedruckt: 12. February 2024

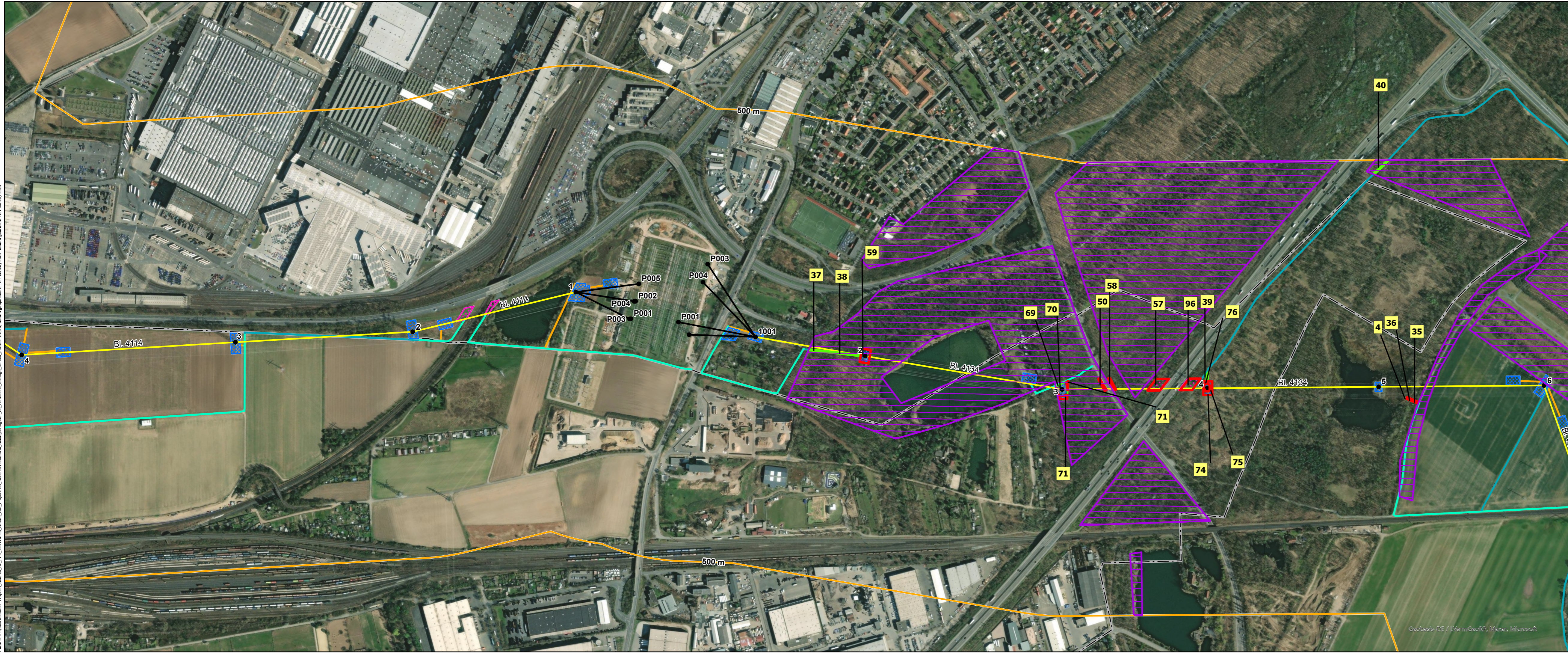

Legende

Technische Planung

Mast

- Bestand
- Planung nachrichtlich übernommen

Leitung - Maßnahme

- Bestand
- Zubeseilung

Baustelleneinrichtungsfläche

- ▨ Baustelleneinrichtungsfläche
- ▨ Gerüstfläche

Zuwegung

- temporäre Zuwegung (Fahrplatten o.ä.)
- vorhandener, befestigter Weg (Asphaltweg, Pflasterweg, Schotterweg)
- unbefestigter oder teilbefestigter Weg, evtl. temporär geschottert

Untersuchungsraum (beidseits der Trassenachse)

- 500 m

Administrative Grenze

- Landesgrenze
- Stadtgrenze, Kreisgrenze
- Kommunen

Betroffene Waldflächen nach § 2 Abs. 1 HWaldG

- ▭ temporärer Waldeingriff
- ▭ temporäre Inanspruchnahme, kein Waldeingriff
- 57 ID Forst

Waldfläche nach Waldfunktionskartierung

- ▨ Erholungswälder
- ▨ Schon- und Schutzwald

Quellen:
 Digitale Topographische Karte 1:500.000
 © GeoBasis-DE / BKG 2018
 Weitere Quellenhinweise siehe Register 23
 Forstrechtliche Belange

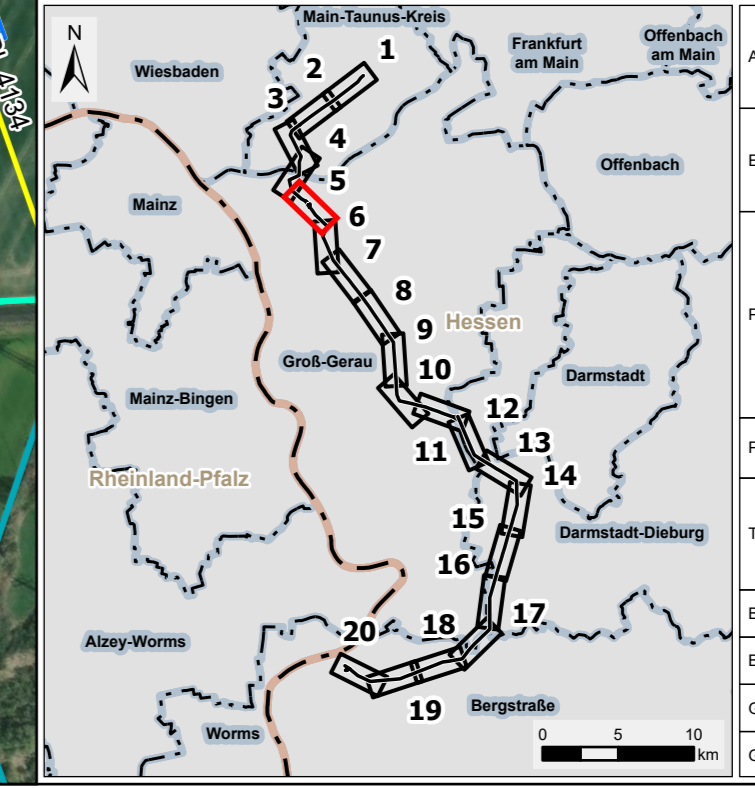

Amprion GmbH Auftraggeber: Robert-Schuman-Straße 7 44263 Dortmund		
ERM GmbH Erstellt durch: Siemensstraße 9 63263 Neu-Isenburg		
Höchstspannungsleitung Osterath – Philippsburg Gleichstrom Pkt. Marxheim - Pkt. Ried		
Projekt:		
Phase: Planfeststellungsverfahren		
Thema: Register 23 Forstrechtliche Belange Anhang B		
Blattgröße:	A4 lang	Maßstab: 1:5.000
Bearbeitet:	JC	Status: Bericht
Gezeichnet:	RK	Stand: März 2024
Geprüft:	RL	Kartenummer: Blatt 5 von 20

GeoBasis-DE / VemmiGeoRP, Mexer, Microsoft