

Pfad: G:\Projects\0608866 - Amprion_UltraNet_A2_ZFV_GER_RU19_GIS\GIS_Projekt\04_Berichte\Fortm\Blatt\Register\23_Forstrechtl_Belange\Register_23_Forstrechtl_Belange_Bericht_12_February_2024_Datum gedruckt: 12 February 2024

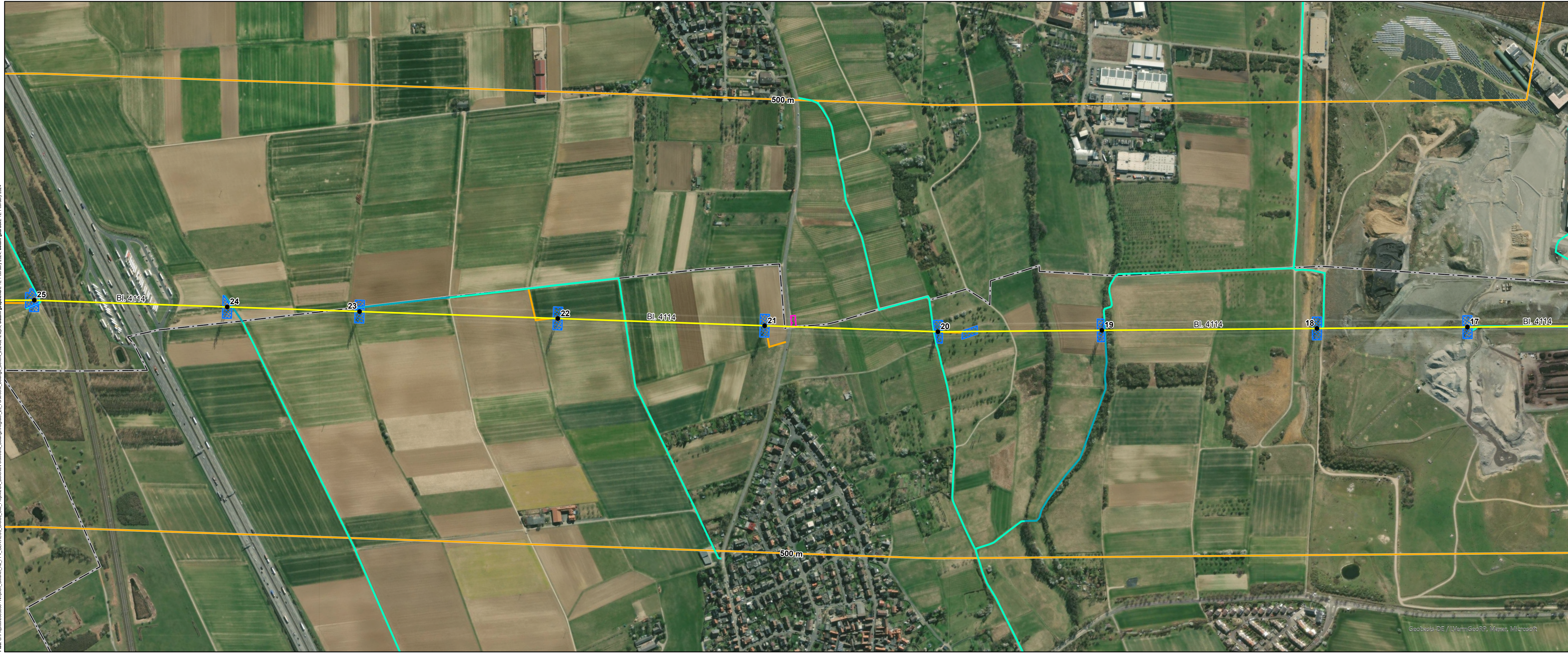

Legende

Technische Planung

Mast

- Bestand
- Planung nachrichtlich übernommen

Leitung - Maßnahme

- Bestand
- Zubeseilung

Baustelleneinrichtungsfläche

- ▨ Baustelleneinrichtungsfläche
- ▨ Gerüstfläche

Zuwegung

- temporäre Zuwegung (Fahrplatten o.ä.)
- vorhandener, befestigter Weg (Asphaltweg, Pflasterweg, Schotterweg)
- unbefestigter oder teilbefestigter Weg, evtl. temporär geschottert

Untersuchungsraum (beidseits der Trassenachse)

- 500 m

Administrative Grenze

- ▬ Landesgrenze
- ▬ Stadtgrenze, Kreisgrenze
- ▬ Kommunen

Betroffene Waldflächen nach § 2 Abs. 1 HWaldG

- temporärer Waldeingriff
- temporäre Inanspruchnahme, kein Waldeingriff
- ID Forst

Waldfläche nach Waldfunktionskartierung

- ▨ Erholungswälder
- ▨ Schon- und Schutzwald

Quellen:
 Digitale Topographische Karte 1:500.000
 © GeoBasis-DE / BKG 2018
 Weitere Quellenhinweise siehe Register 23
 Forstrechtliche Belange

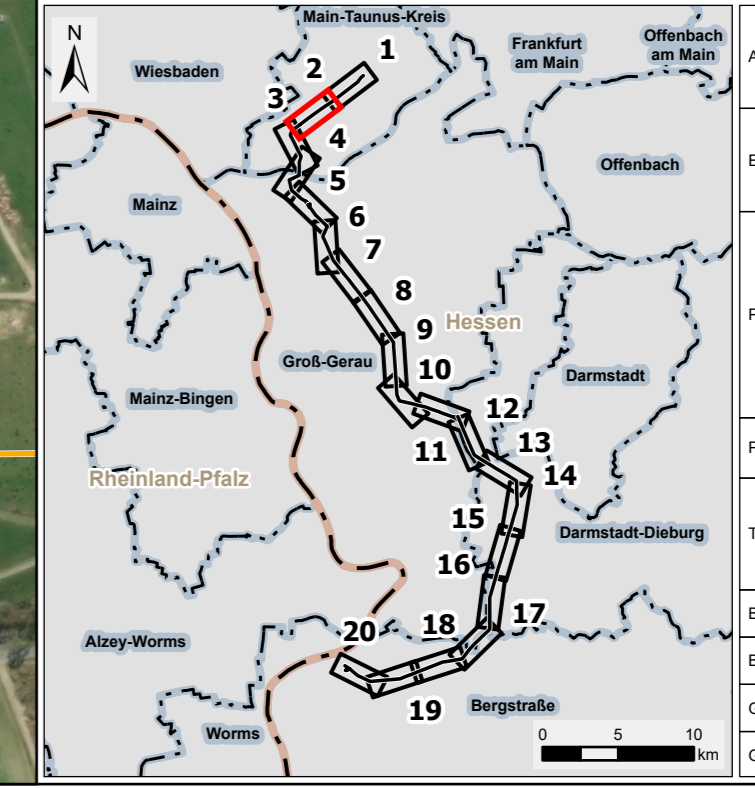

Auftraggeber:	Amprion GmbH Robert-Schuman-Straße 7 44263 Dortmund	
Erstellt durch:	ERM GmbH Siemensstraße 9 63263 Neu-Isenburg	
Projekt:	Höchstspannungsleitung Osterath – Philippsburg Gleichstrom Pkt. Marxheim - Pkt. Ried	
Phase:	Planfeststellungsverfahren	
Thema:	Register 23 Forstrechtliche Belange Anhang B	
Blattgröße:	A4 lang	Maßstab: 1:5.000
Bearbeitet:	JC	Status: Bericht
Gezeichnet:	RK	Stand: März 2024
Geprüft:	RL	Kartennummer: Blatt 2 von 20