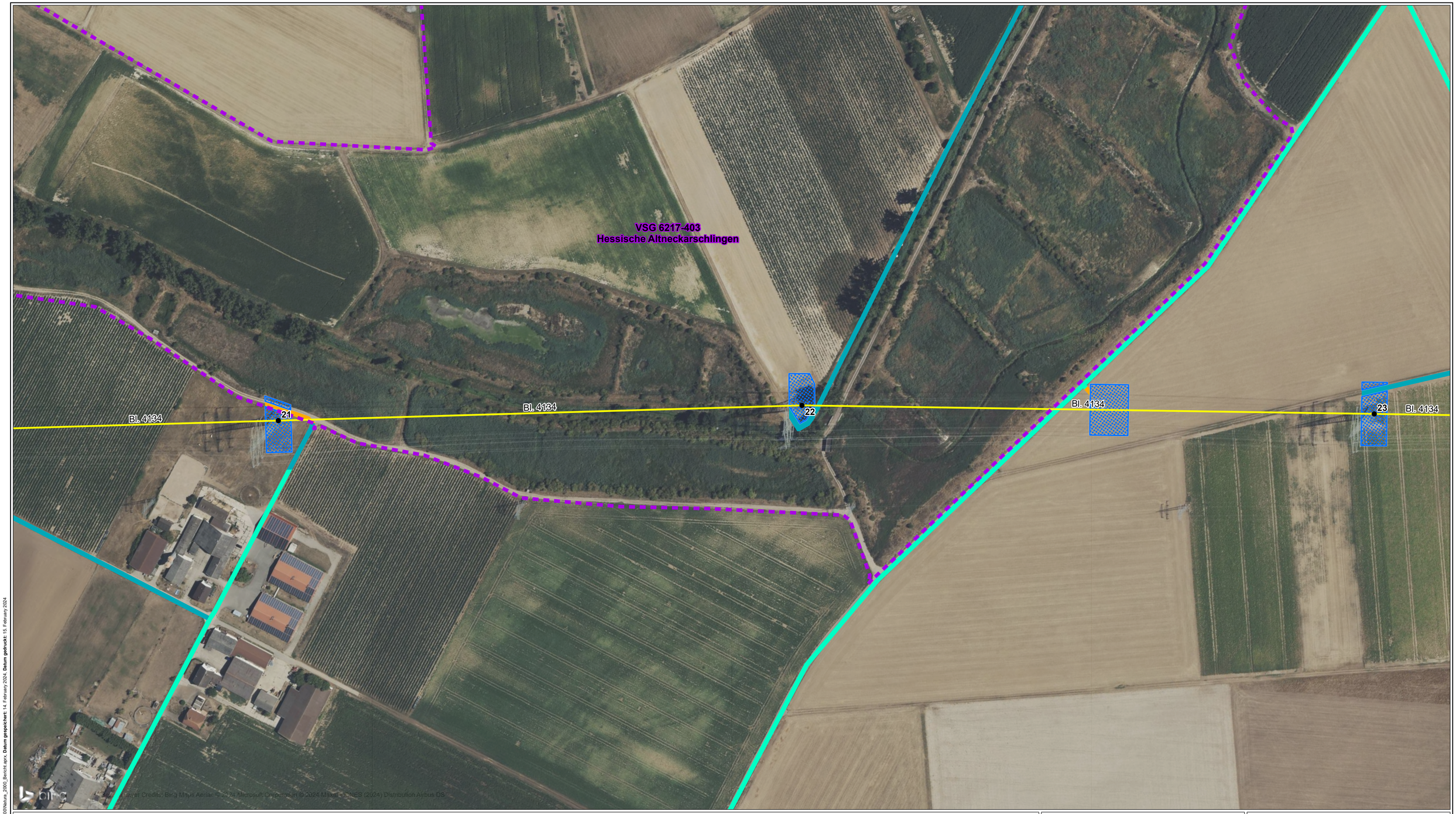

Legende

Technische Planung

Mast
- Bestand
- Planung nachrichtlich übernommen

Leitung - Maßnahme
- Bestand
- Zubeseilung

Baustelleneinrichtungsfläche
- Baustelleneinrichtungsfläche
- Gerüstfläche

Zuwegung
- temporäre Zuwegung (Fahrplatten o.ä.)
- vorhandener, befestigter Weg (Asphaltweg, Pflasterweg, Schotterweg)
- unbefestigter oder teilbefestigter Weg, evtl. temporär geschottert

Schutzgebiet
- VSG 621-403

N

0 25 50 100 m

Quellen:

Digitale Topographische Karte 1:25.000
© GeoBasis-DE / BKG 2018

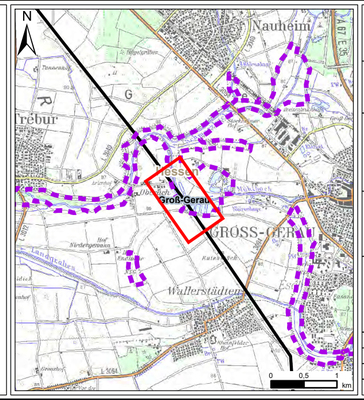

Auftraggeber:	Amprion GmbH Robert-Schuman-Straße 7 44263 Dortmund
Erstellt durch:	ERM GmbH Siemensstraße 9 63263 Neu-Isenburg Tel: +49 (0) 6102/ 206-0 Fax: +49 (0) 6102/ 771 904 - 0
Projekt:	**Höchstspannungsleitung Osterath – Philippsburg Gleichstrom Pkt. Marxheim - Pkt. Ried**
Phase:	Planfeststellungsverfahren
Thema:	**Register 20 NATURA2000 VSG 6216-403 Hessische Altneckarschlingen**

Blattgröße:	A2	Maßstab:	1:2.000
Bearbeitet:	NSC	Status:	Bericht
Gezeichnet:	RK	Stand:	März 2024
Geprüft:	RL	Kartennummer:	I.2.6 Blatt 2 von 13

Pfad: G:\Projekte\0605866 - Amprion_Ultranet_A2_PFV_GER\RL99_GIS\00_GIS_Projekte\04_Bericht\Natura_2000\Natura_2000_Bericht.aprx **Datum gespeichert:** 14. February 2024 **Datum gedruckt:** 15. February 2024