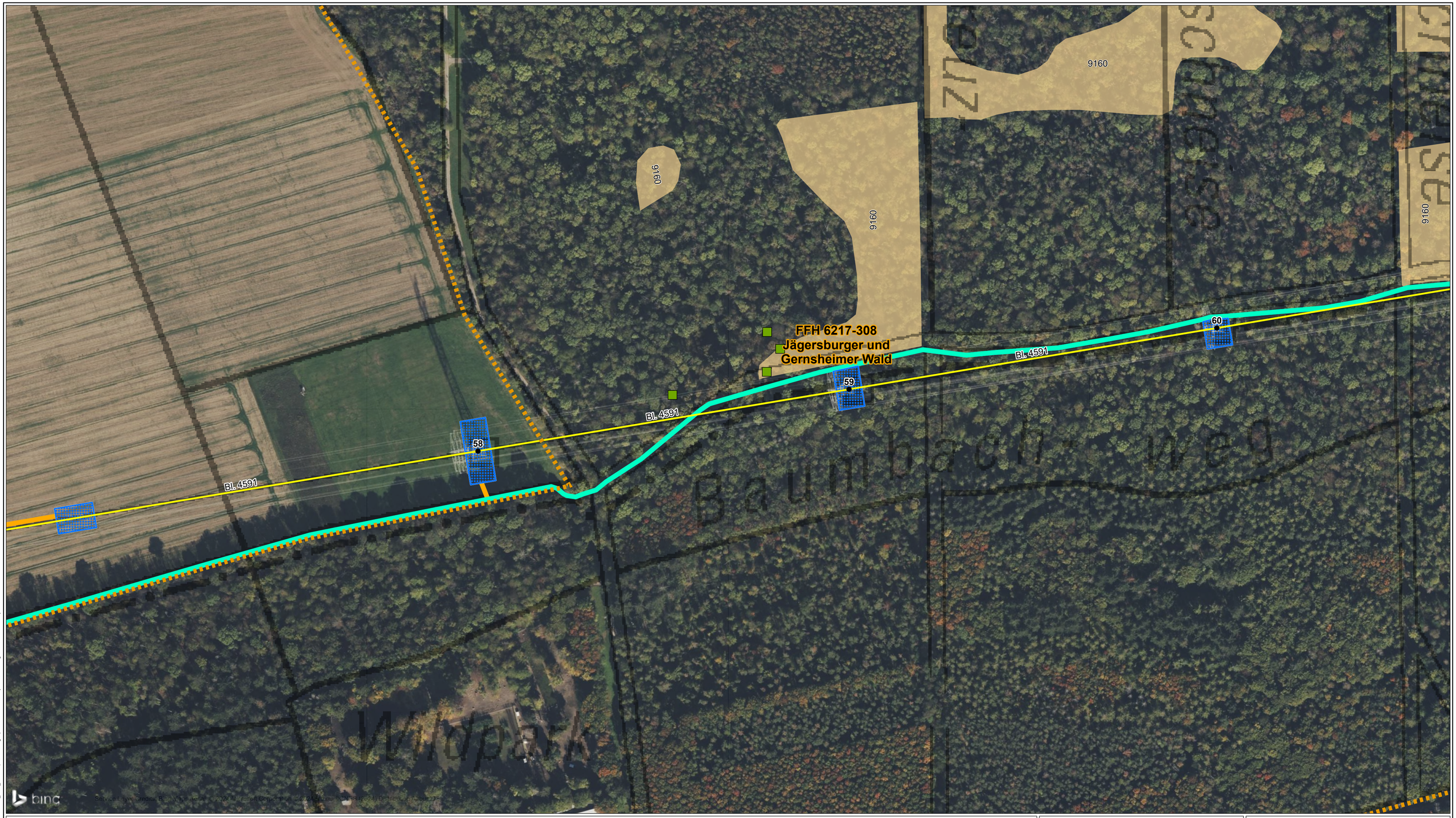

Legende

Technische Planung

Mast
- Bestand
- Planung nachrichtlich übernommen

Leitung - Maßnahme
- Bestand
- Zubeseilung

Baustelleneinrichtungsfläche
- Baustelleneinrichtungsfläche
- Gerüstfläche

Zuwegung
- temporäre Zuwegung (Fahrplatten o.ä.)
- vorhandener, befestigter Weg (Asphaltweg, Pflasterweg, Schotterweg)
- unbefestigter oder teilbefestigter Weg, evtl. temporär geschottert

Schutzgebiet
- FFH 6217-308

Lebensraumtyp (LRT) - Quelle HLBK Bereitstellung durch HLNUG
- 9160

Fundpunkte (Geodaten des RP Darmstadt)
- Hirschkäfer (2003/2004)
- Grünes Besenmoos (Besenmooskartierung 2019)
- Heldbock (2003/2004)

N

0 25 50 100 m

Quellen:

Digitale Topographische Karte 1:25.000
© GeoBasis-DE / BKG 2018

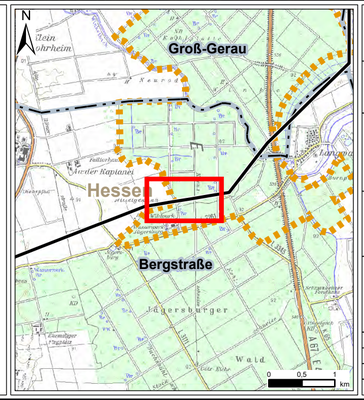

Auftraggeber:	Amprion GmbH Robert-Schuman-Straße 7 44263 Dortmund		
Erstellt durch:	ERM GmbH Siemensstraße 9 63263 Neu-Isenburg Tel: +49 (0) 6102/ 206-0 Fax: +49 (0) 6102/ 771 904 - 0		
Projekt:	Höchstspannungsleitung Osterath – Philippsburg Gleichstrom Pkt. Marxheim - Pkt. Ried		
Phase:	Planfeststellungsverfahren		
Thema:	Register 20 NATURA2000 FFH 6217-308 Jägersburger und Gernsheimer Wald		
Blattgröße:	A2	Maßstab:	1:10.000
Bearbeitet:	NSC	Status:	Bericht
Gezeichnet:	RK	Stand:	März 2024
Geprüft:	RL	Kartennummer:	I.2.5 Blatt 3 von 3

Pfad: G:\Projekte\0605686 - Amprion_Ultranet_A2_PPV_GER\L99_GIS\00_GIS_Projekte\04_Berichte\Natura_2000\Natura_2000_Bericht.aprx **Datum gespeichert:** 14. February 2024 **Datum gedruckt:** 15. February 2024