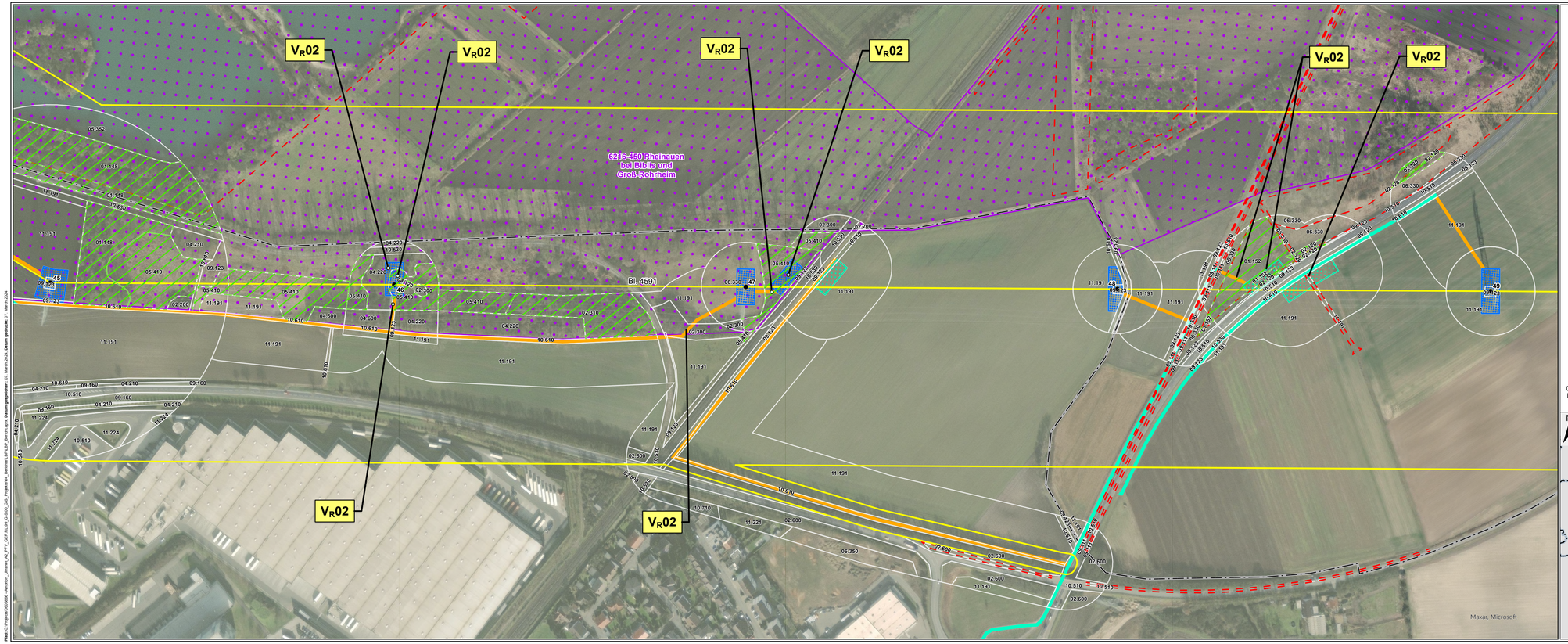

Legende siehe 2 - Legende

N

0 100 200 m

Quellen:
© GeoBasis-DE / BKG 2018

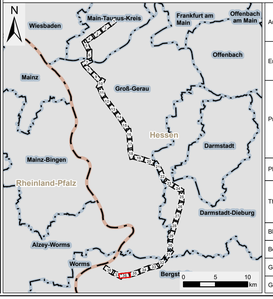

Auftraggeber:	Amprion GmbH Robert-Schuman-Straße 7 44263 Dortmund		amprion
Erstellt durch:	ERM GmbH Siemensstraße 9 63263 Neu-Isenburg	Tel: +49 (0) 6102/ 206-0 Fax: +49 (0) 6102/ 771 904-0	ERM
Projekt:	**Höchstspannungsleitung Osterath – Philippsburg Gleichstrom Pkt. Marxheim - Pkt. Ried**		
Phase:	**Planfeststellungsverfahren**		
Thema:	**Register 18 Rekultivierungsmaßnahmen V_R01 und V_R02**		
Blattgröße:	A4 lang	Maßstab:	1:2.500
Bearbeitet:	CHP	Status:	Bericht
Gezeichnet:	RK	Stand:	März 2024
Geprüft:	RL	Kartennummer:	2 - Blatt 36 von 38