

Plot: G:\projekte\0505806 - Amprion_UltraNet_O2_FPV_GER_RU9_GISB00_GIS_Projekt\04_Bereiche\BEP\BEP_Bereiche\07_March_2024_Datum gespeichert: 07. March 2024, Datum gedruckt: 07. March 2024

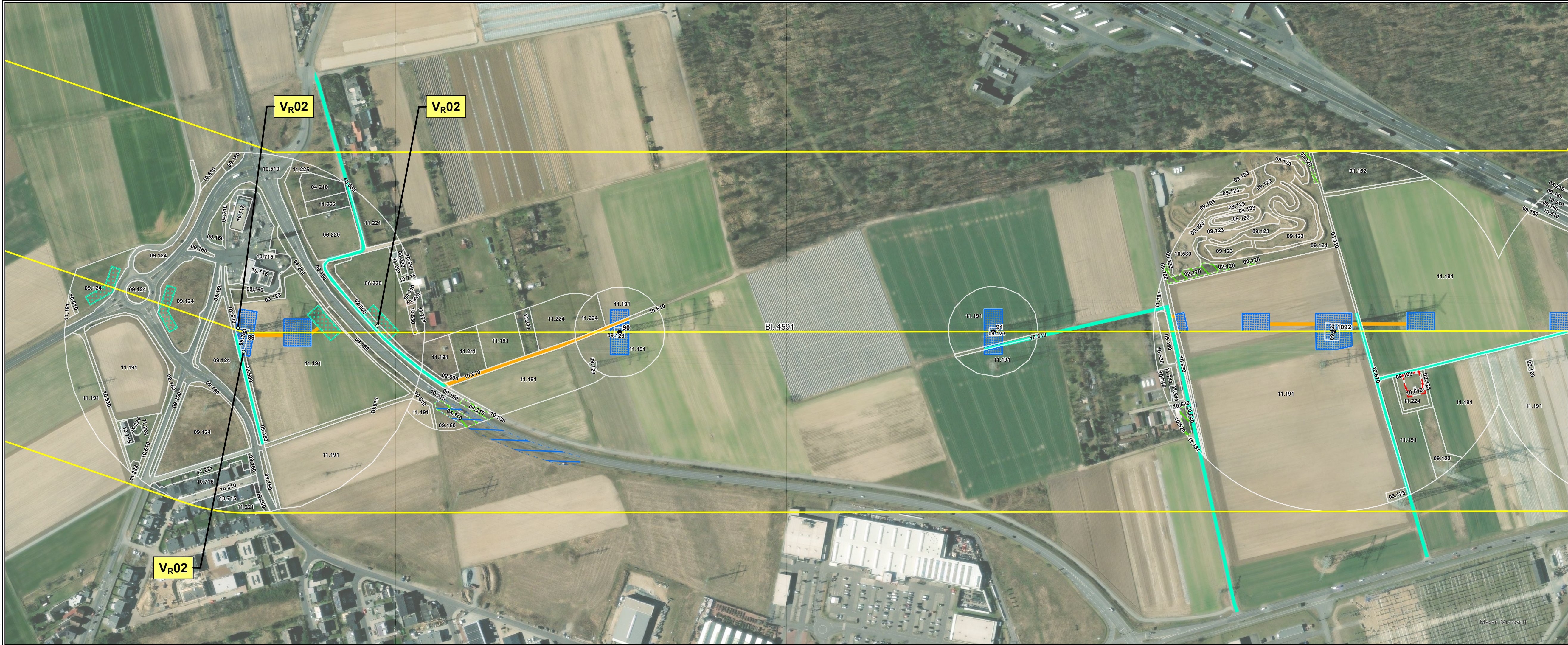

Legende siehe 2 - Legende

0 100 200 m

Quellen:
© GeoBasis-DE / BKG 2018

Amprion GmbH
Auftraggeber: Robert-Schuman-Straße 7
44263 Dortmund

ERM GmbH
Erstellt durch: Siemensstraße 9
63263 Neu-Isenburg

Projektitel:
**Höchstspannungsleitung
Osterath – Philippsburg
Gleichstrom
Pkt. Marxheim - Pkt. Ried**

Phase:
Planfeststellungsverfahren

Thema:
**Register 18
Rekultivierungsmaßnahmen V_R01 und V_R02**

Blattgröße: **A4 lang** Maßstab: **1:2.500**

Bearbeitet: **CHP** Status: **Bericht**

Gezeichnet: **RK** Stand: **März 2024**

Geprüft: **RL** Kartennummer: **2 - Blatt 25 von 38**

Wiesbaden Mainz-Bingen Alzey-Worms Worms Bergst 0 5 10 km

Mainz-Taunus-Kreis Groß-Gerau Offenbach am Main Offenbach Darmstadt Darmstadt-Dieburg

Hessen Rheinland-Pfalz