

Pfad: G:\Projekte\060806 - Amprion_UltraNet_A2_FPV_CEFER_RL09_GIS\0608_GIS_Projekte\04_Bereiche\BfP_Bereiche\07_March_2024_Datum gespeichert: 07. März 2024, Datum gedruckt: 07. März 2024

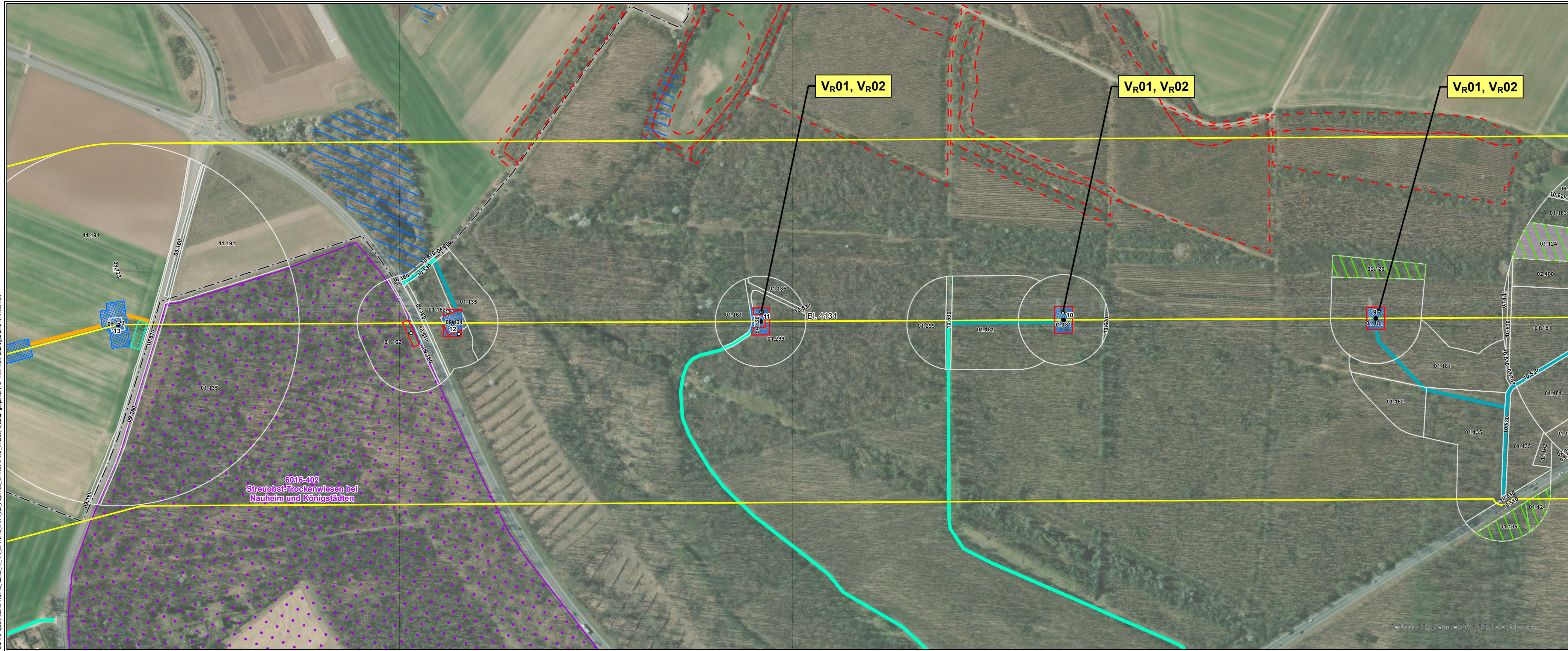

Legende siehe 2 - Legende

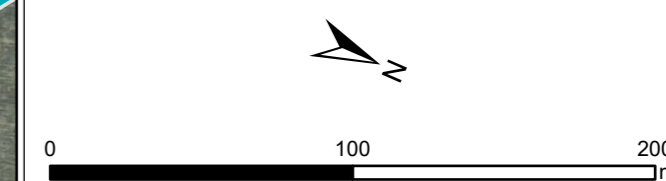

Quellen:
© GeoBasis-DE / BKG 2018

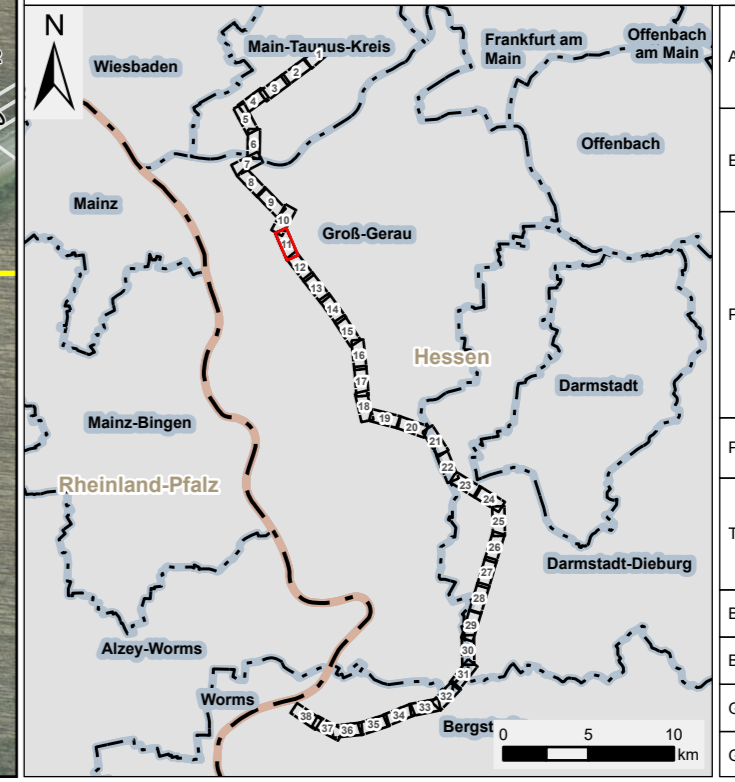

Amprion GmbH Auftraggeber: Robert-Schuman-Straße 7 44263 Dortmund		
ERM GmbH Erstellt durch: Siemensstraße 9 63263 Neu-Isenburg		
Tel: +49 (0) 6102/206-0 Fax: +49 (0) 6102/771 904-0		
Projekt: Höchstspannungsleitung Osterath – Philippsburg Gleichstrom Pkt. Marxheim - Pkt. Ried		
Phase: Planfeststellungsverfahren		
Thema: Register 18 Rekultivierungsmaßnahmen V_R01 und V_R02		
Blattgröße:	A4 lang	Maßstab: 1:2.500
Bearbeitet:	CHP	Status: Bericht
Gezeichnet:	RK	Stand: März 2024
Geprüft:	RL	Kartennummer: 2 - Blatt 11 von 38

GeoBasis-DE / DVermGeoRP, NLSG, Navar, Microsoft