

Pfad: C:\000000 - Amprion\_Liternet\_Az\_PfV\_GEF\_RL\_99\_GIS00\_GIS\_Projekt04\_Bereich04\_VUVP\_Bericht\_5.4.1\_5.2\_Boden\_Legende\_RK.aprx Datum gespeichert: 06. November 2023, Datum gedruckt: 06. November 2023

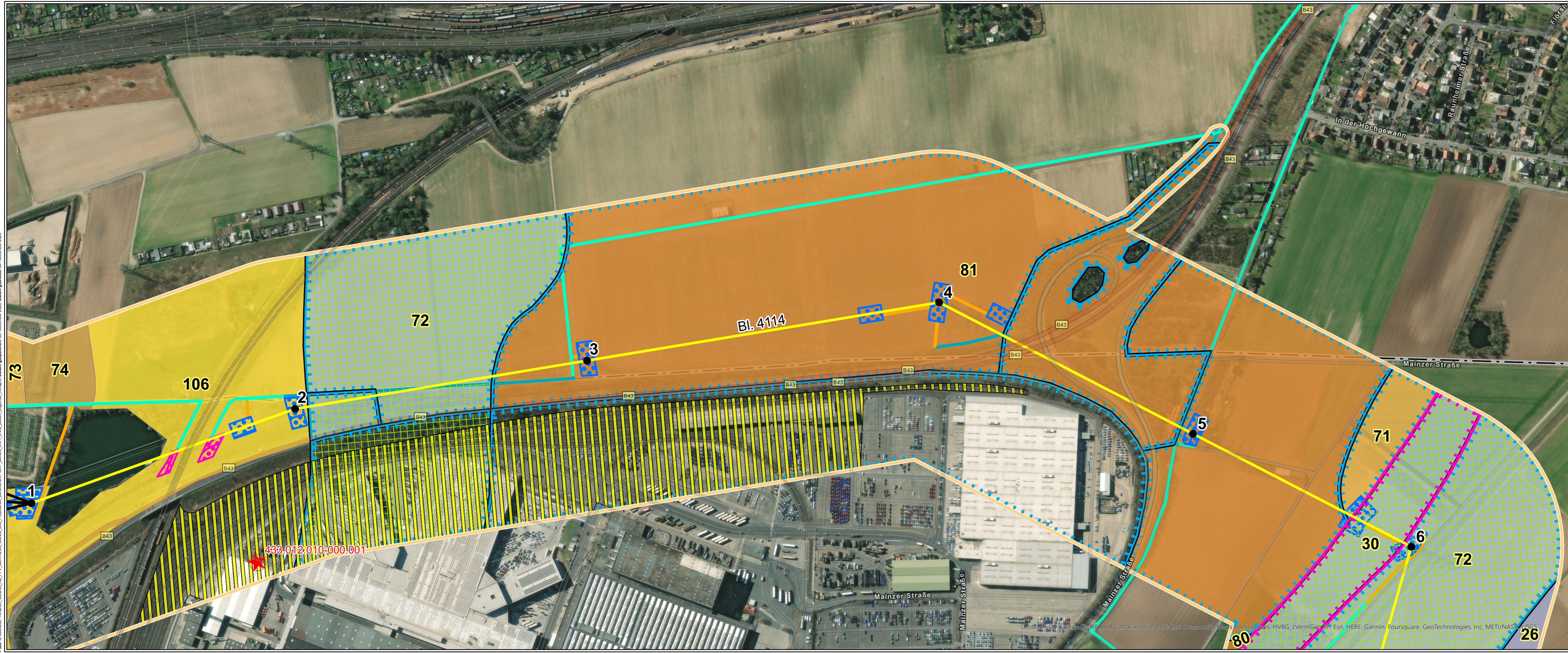

Legende siehe 5.4.1 - Legende

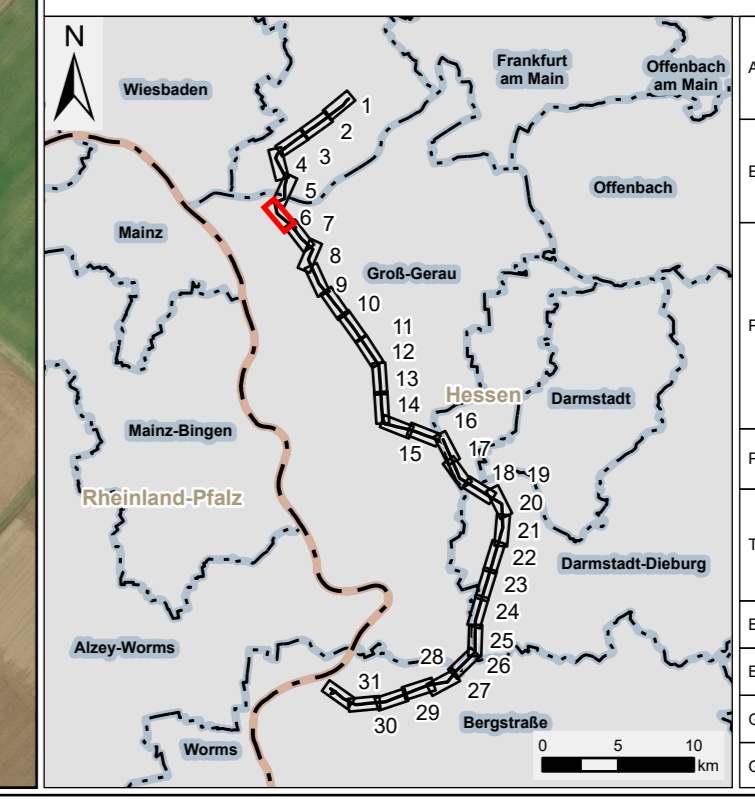
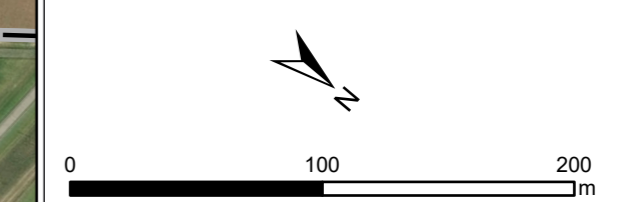

**Quellen:**  
 Digitale Topographische 1:500.000:  
 © GeoBasis-DE / BKG 2018  
 Weitere Quellenhinweise siehe Schutzgut Boden

Auftraggeber:	<b>Amprion GmbH</b> Robert-Schuman-Straße 7 44263 Dortmund	
Erstellt durch:	<b>ERM GmbH</b> Siemensstraße 9 63263 Neu-Isenburg	 Tel: +49 (0) 6102/206-0 Fax: +49 (0) 6102/771 904-0
Projekt:	<b>Höchstspannungsleitung          Osterath – Philippsburg          Gleichstrom          Pkt. Marxheim - Pkt. Ried</b>	
Phase:	<b>Planfeststellungsverfahren</b>	
Thema:	<b>Register 17          Boden          Bestands- / Auswirkungskarte</b>	
Blattgröße:	A4 lang	Maßstab: 1:3.000
Bearbeitet:	LRO	Status: Bericht
Gezeichnet:	SES	Stand: März 2024
Geprüft:	RL	Kartennummer: 5.4.1 - Blatt 6 von 31