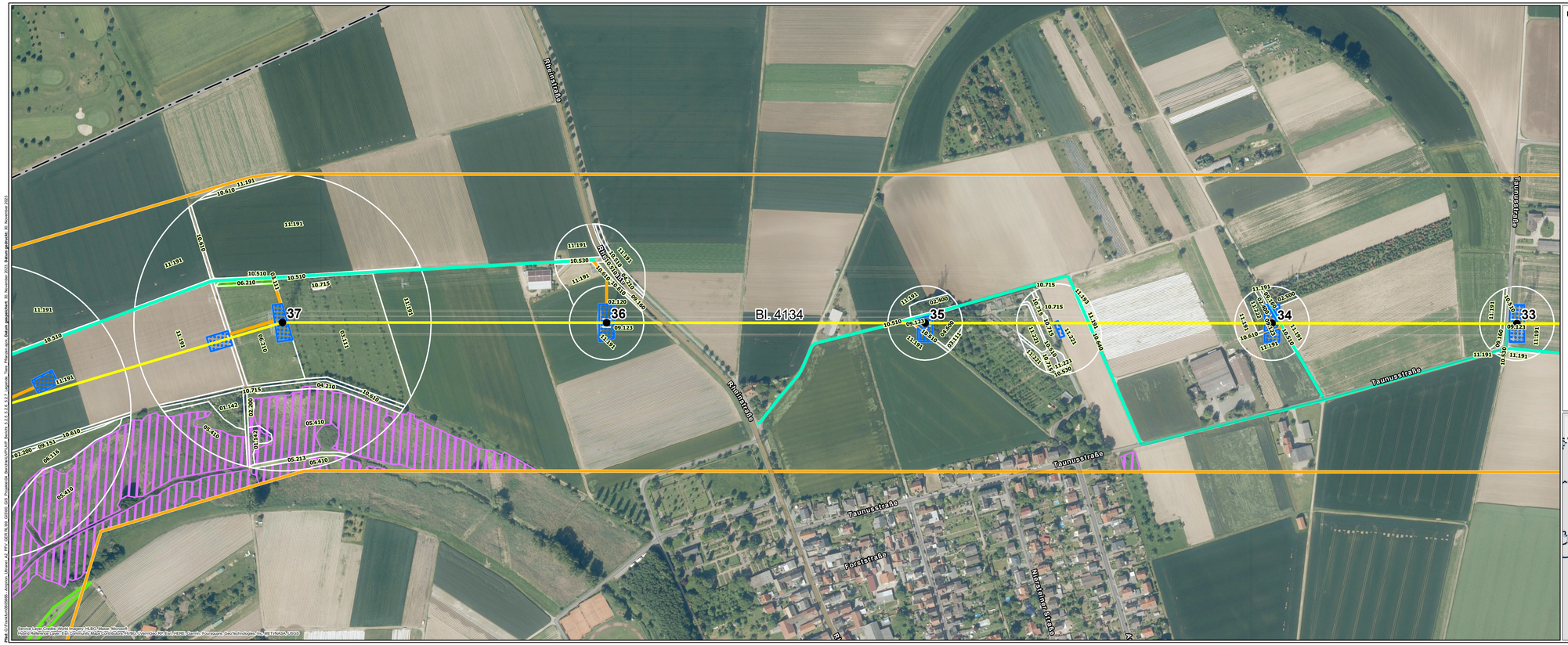

Legende siehe 5.2.5, 5.2.6 und 5.2.7 Tiere, Pflanzen und die biologische Vielfalt - Legende

N

0 100 200 m

Quellen:

Digitale Topographische Karte 1:25.000:
© GeoBasis-DE / BKG 2018

Weitere Quellenhinweise siehe Schutzgut Tiere, Pflanzen und die biologische Vielfalt

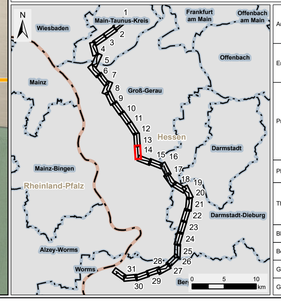

Auftraggeber:	**Amprion GmbH** Robert-Schuman-Straße 7 44263 Dortmund		amprion
Erstellt durch:	**ERM GmbH** Siemensstraße 9 63263 Neu-Isenburg	Tel: +49 (0) 6102/ 206 - 0 Fax: +49 (0) 6102/ 771 904 - 0	ERM
Projekt:	**Höchstspannungsleitung Osterath – Philippsburg Gleichstrom Pkt. Marxheim - Pkt. Ried**		
Phase:	**Planfeststellungsverfahren**		
Thema:	**Register 17 Tiere, Pflanzen und die Biologische Vielfalt Schutzgebiete und Kompensationsmaßnahmen Dritter**		
Blattgröße:	**A4 lang**	Maßstab:	**1:3.000**
Bearbeitet:	**IKO/CHP**	Status:	**Bericht**
Gezeichnet:	**RK**	Stand:	**März 2024**
Geprüft:	**RL**	Kartennummer:	**5.2.7 - Seite 14 von 31**

Pfad: Z:\Arcadia\050000_Amprion_Marxh_Ri_KPV_2018 & 19_5050_GIS_Projekte\04_Berichte\03_UVP_Bericht_5.5.1.5.2.5.2.6.5.2.7_Legende_Tiere_Pflanzen.aprx, Datum gespeichert: 30. November 2023