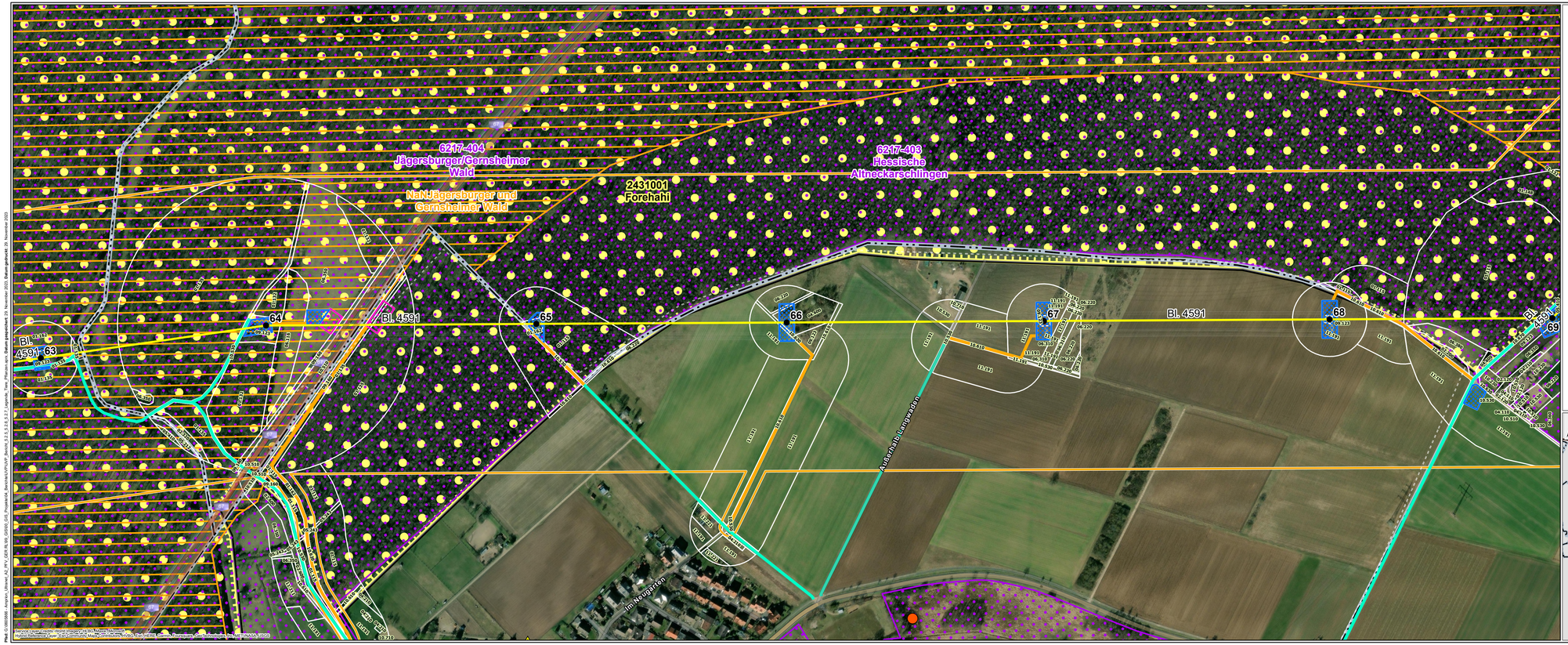
6217-404
Jägersburger/Gernsheimer Wald
NaN Jägersburger und Gernsheimer Wald
2431001
Forehahi
6217-403
Hessische Altneckarschlingen
Bl. 4591
63
64
65
66
67
68
69
Außerhalb Landwehrdorf
Im Neugarten
Bl. 4591
Bl. 4591
Bl. 4591