

Planfeststellungsvermerk der Planfeststellungsbehörde
 Nach § 24 NABEG i.V.m. § 18 NABEG, § 43b EnWG, § 74 VwVfG planfestgestellt durch Beschluss

Planfeststellungsbehörde vom 20.....

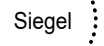

Höchstspannungsleitung Osterath – Philippsburg; Gleichstrom

**220-/380-kV-Höchstspannungsfreileitung
 Ried - Urberach
 Bl. 4591**

Abschnitt: Pkt. Hähnlein - Pkt. Ried Ost

**Lageplan
 1:2000**

von Mast Nr. 66 bis Mast Nr. 63

Gemarkung	: LANGWADEN	GERNSHEIM	GROß-HAUSEN
Gemeinde	: Bensheim	Gernsheim	Einhausen
Kreis	: Bergstraße	Groß-Gerau	Bergstraße
Reg.-Präs.	: Darmstadt	Darmstadt	Darmstadt
Land	: Hessen	Hessen	Hessen
Katasteramt	: Heppenheim	Heppenheim	Heppenheim
Grundbuchamt	: Bensheim	Groß-Gerau	Bensheim

Ausgabe:	29.03.2024	09:37:06
Erstellt:	29.02.2016	15:26:26
Inhalt:	Planung	

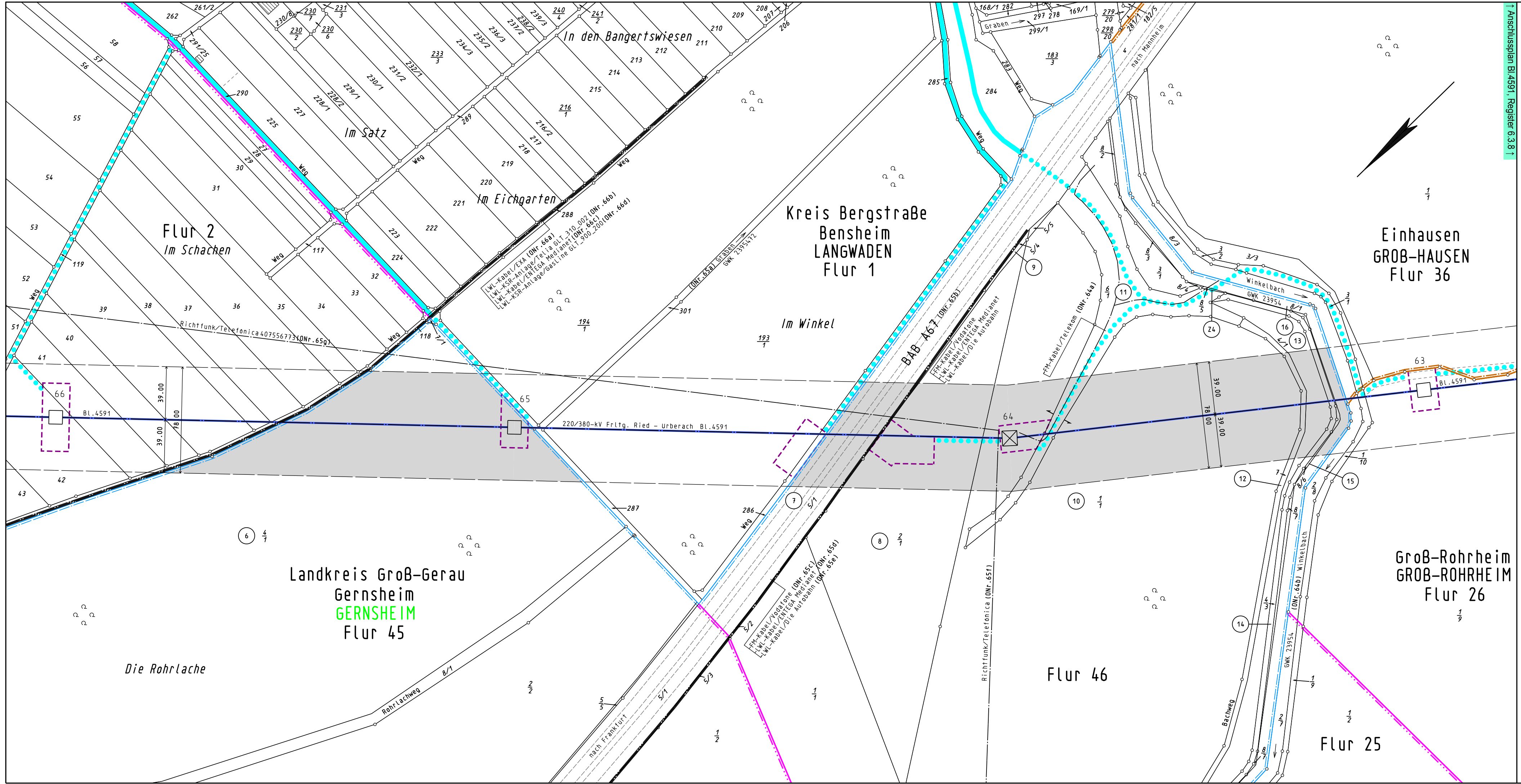

Legende

- Staatsgrenze
- Landesgrenze
- Reg.-Bez. Grenze
- Kreisgrenze
- Gemeindegrenze
- Gemarkungsgrenze
- Flurgrenze
- Tragmast (vorhanden) mit Leitungssache
- Abspannmast (vorhanden) mit Leitungssache
- Umstellung von Drehstrom auf Gleichstrom in vorh. Achse
- Lfd. Nr. der von der Planung betroffenen Flurstücke (siehe Registerblatt Sp. 2)
- Lfd. Nr. der von der Zuwegung betroffenen Flurstücke (siehe Registerblatt Sp. 2)
- Lfd. Nr. der von temporären Arbeits-/Gerüstbauflächen betroffenen Flurstücke (siehe Registerblatt Sp. 2)
- Objekt Nummer lt. Kreuzungsverzeichnis
- Schutzstreifenrand
- Schutzstreifenfläche der geplanten Freileitung für die im Plan dargestellte Gemarkung
- temporäre Arbeits-/Gerüstbauflächen innerhalb des Schutzstreifens (nachrichtliche Darstellung)
- temporäre Arbeits-/Gerüstbauflächen außerhalb des Schutzstreifens auf Flurstücken mit Leitungsrecht
- temporäre Arbeits-/Gerüstbauflächen außerhalb des Schutzstreifens auf Flurstücken ohne Leitungsrecht
- Zuwegung
- Zuwegung auf Basis Leitungsrecht
- Planung nachrichtlich übernommen

1 Anschlussplan Bl.4591, Register 6.3.8 1