

Planfeststellungsvermerk der Planfeststellungsbehörde  
 Nach § 24 NABEG i.V.m. § 18 NABEG, § 43b EnWG, § 74 VwVfG planfestgestellt durch Beschluss

Planfeststellungsbehörde vom ..... 20 .....



### Höchstspannungsleitung Osterath – Philippsburg; Gleichstrom

## 220-/380-kV-Höchstspannungsfreileitung Ried - Urberach Bl. 4591

Abschnitt: Pkt. Griesheim Süd - Pkt. Pfungstadt  
 - Ergänzung der Zuwegung zu den Masten -

### Lageplan

1:2000

von Mast Nr. 94 bis Mast Nr. 93

Gemarkung : PFUNGSTADT  
 Gemeinde : Pfungstadt

Kreis : Darmstadt-Dieburg  
 Reg.-Präs. : Darmstadt  
 Land : Hessen  
 Katasteramt : Heppenheim  
 Grundbuchamt: Darmstadt

Ausgabe:	29.03.2024	08:41:20
Erstellt:	22.07.2015	08:02:59
Inhalt:	Planung	

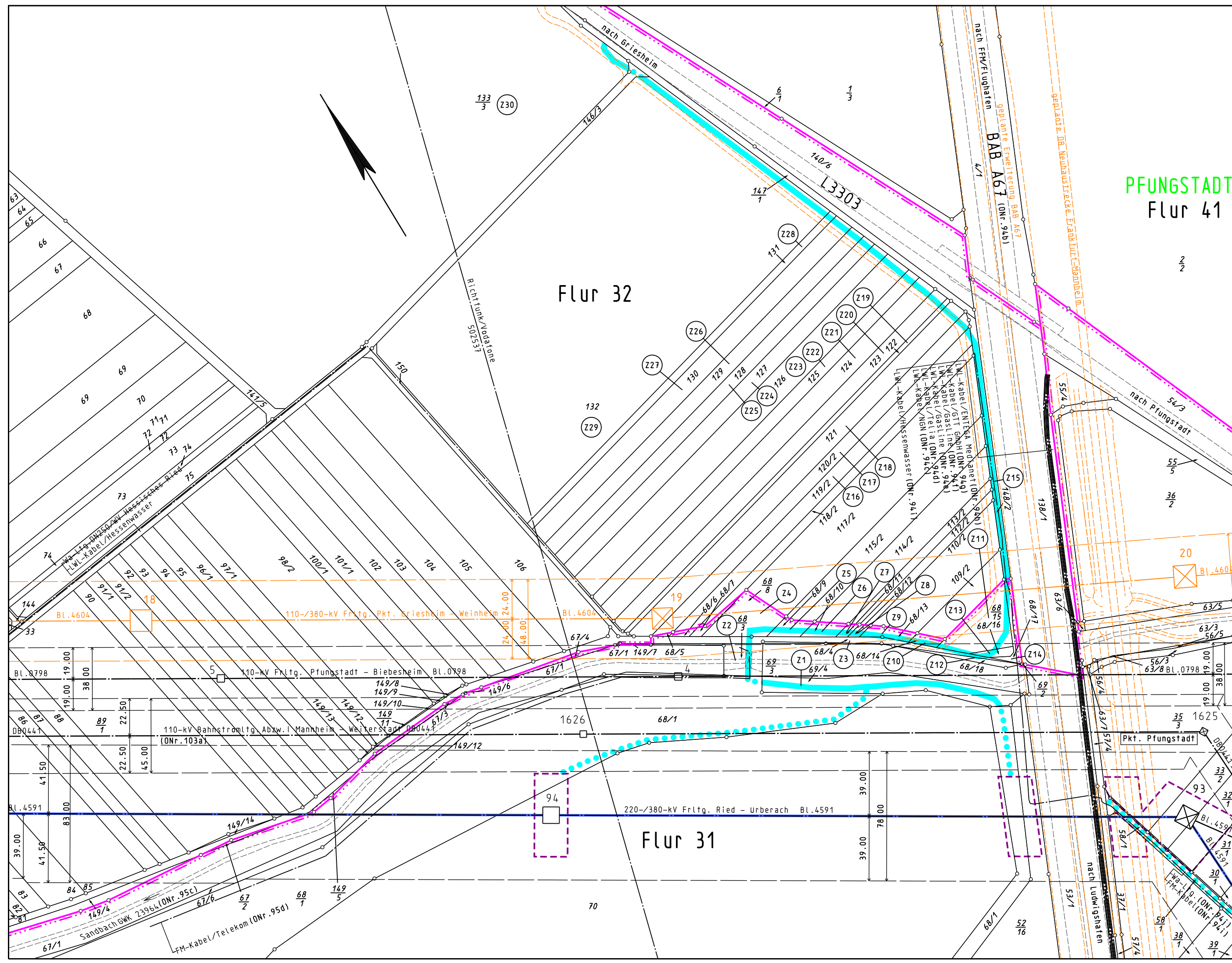

#### Legende

- Staatsgrenze
- Landesgrenze
- Reg.-Bez. Grenze
- Kreisgrenze
- Gemeindegrenze
- Gemarkungsgrenze
- Flurgrenze
- Tragmast (vorhanden) mit Leitungsachse
- Abspannmast (vorhanden) mit Leitungsachse
- Umstellung von Drehstrom auf Gleichstrom in vorh. Achse
- Lfd. Nr. der von der Planung betroffenen Flurstücke (siehe Registerblatt Sp. 2)
- Lfd. Nr. der von der Zuwegung betroffenen Flurstücke (siehe Registerblatt Sp. 2)
- Lfd. Nr. der von temporären Arbeits-/Gerüstbauflächen betroffenen Flurstücke (siehe Registerblatt Sp. 2)
- Objektnummer lt. Kreuzungsverzeichnis
- Schutzstreifenrand
- Schutzstreifenfläche der geplanten Freileitung für die im Plan dargestellte Gemarkung
- temporäre Arbeits-/Gerüstbauflächen innerhalb des Schutzstreifens (nachrichtliche Darstellung)
- temporäre Arbeits-/Gerüstbauflächen außerhalb des Schutzstreifens auf Flurstücken mit Leitungsrecht
- temporäre Arbeits-/Gerüstbauflächen außerhalb des Schutzstreifens auf Flurstücken ohne Leitungsrecht
- Zuwegung
- Zuwegung auf Basis Leitungsrecht
- Planung nachrichtlich übernommen