

Planfeststellungsvermerk der Planfeststellungsbehörde
 Nach § 24 NABEG i.V.m. § 18 NABEG, § 43b EnWG, § 74 VwVfG planfestgestellt durch Beschluss

Planfeststellungsbehörde vom 20.....

Höchstspannungsleitung Osterath – Philippsburg; Gleichstrom

**380-kV-Höchstspannungsfreileitung
 Bischofsheim - Marxheim
 Bl. 4114**

Abschnitt: Pkt. Marxheim - UA Bischofsheim

**Lageplan
 1:2000**

von Mast Nr. 4 bis Mast Nr. 2

Gemarkung : **BISCHOFSHHEIM** RÜSSELSHEIM
 Gemeinde : Bischofsheim Rüsselsheim am Main
 Kreis : Groß-Gerau Groß-Gerau
 Reg.-Präs. : Darmstadt Darmstadt
 Land : Hessen Hessen
 Katasteramt : Heppenheim Heppenheim
 Grundbuchamt: Groß-Gerau Rüsselsheim

Ausgabe:	29.03.2024	10:23:30
Erstellt:	28.11.2016	15:07:27
Inhalt:	Planung	

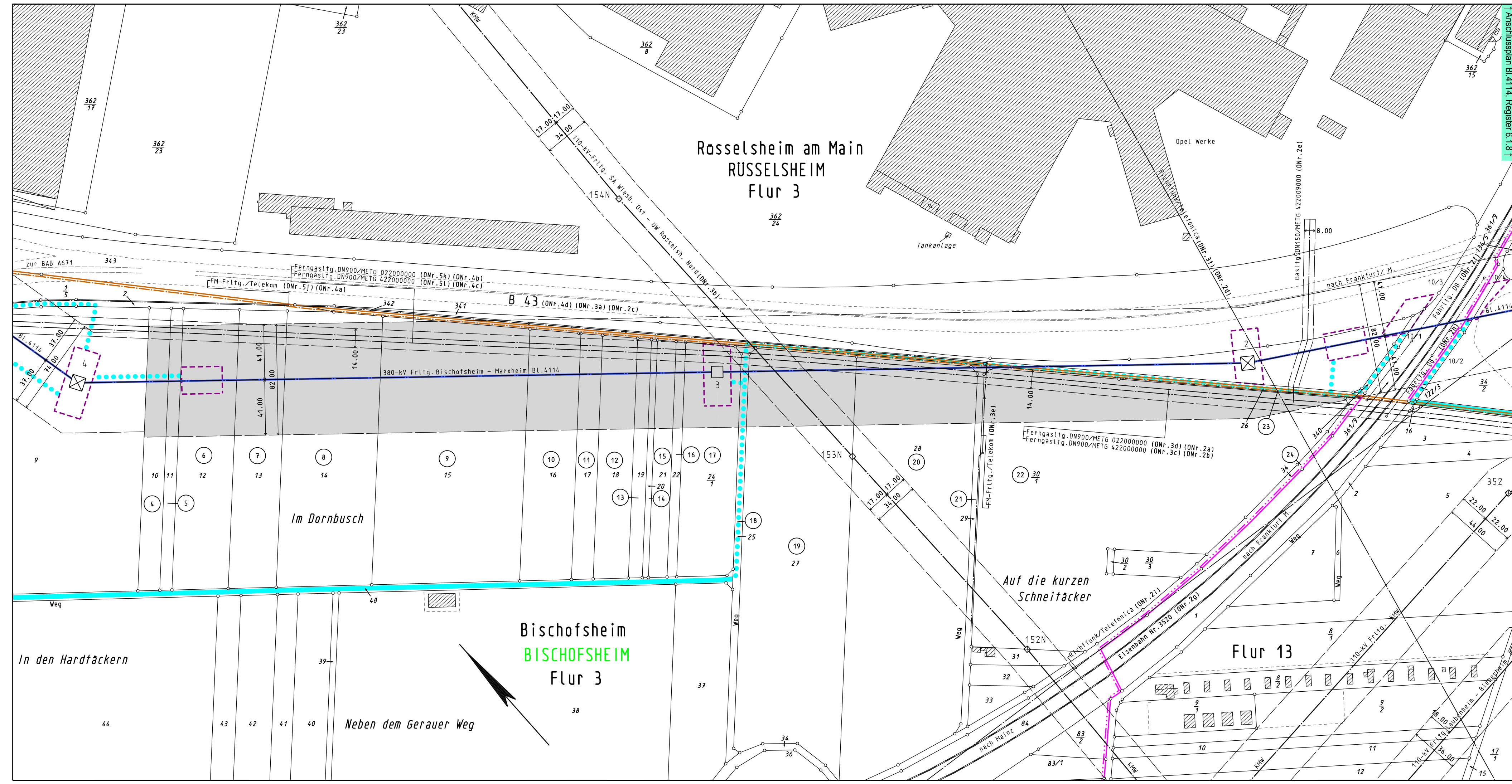

Legende

- Staatsgrenze
- Landesgrenze
- Reg.-Bez. Grenze
- Kreisgrenze
- Gemeindegrenze
- Gemarkungsgrenze
- Flurgrenze
- Tragmast (vorhanden) mit Leitungssache
- Abspannmast (vorhanden) mit Leitungssache
- Umstellung von Drehstrom auf Gleichstrom in vorh. Achse
- Lfd. Nr. der von der Planung betroffenen Flurstücke (siehe Registerblatt Sp. 2)
- Lfd. Nr. der von der Zuwegung betroffenen Flurstücke (siehe Registerblatt Sp. 2)
- Lfd. Nr. der von temporären Arbeits-/Gerüstbauflächen betroffenen Flurstücke (siehe Registerblatt Sp. 2)
- Objektnummer lt. Kreuzungsverzeichnis
- Schutzstreifenrand
- Schutzstreifenfläche der geplanten Freileitung für die im Plan dargestellte Gemarkung
- temporäre Arbeits-/Gerüstbauflächen innerhalb des Schutzstreifens (nachrichtliche Darstellung)
- temporäre Arbeits-/Gerüstbauflächen außerhalb des Schutzstreifens auf Flurstücken mit Leitungsrecht
- temporäre Arbeits-/Gerüstbauflächen außerhalb des Schutzstreifens auf Flurstücken ohne Leitungsrecht
- Zuwegung
- Zuwegung auf Basis Leitungsrecht
- Planung nachrichtlich übernommen