

Planfeststellungsvermerk der Planfeststellungsbehörde
 Nach § 24 NABEG i.V.m. § 18 NABEG, § 43b EnWG, § 74 VwVfG planfestgestellt durch Beschluss

Planfeststellungsbehörde vom 20

Höchstspannungsleitung Osterath – Philippsburg; Gleichstrom

**380-kV-Höchstspannungsfreileitung
 Bischofsheim - Marxheim
 Bl. 4114**

Abschnitt: Pkt. Marxheim - UA Bischofsheim

**Lageplan
 1:2000**

von Mast Nr. 20 bis Mast Nr. 15

Gemarkung	: MASSENHEIM	HOCHHEIM	WICKER
Gemeinde	: Hochheim am Main	Hochheim am Main	Flörsheim am Main
Kreis	: Main-Taunus-Kreis	Main-Taunus-Kreis	Main-Taunus-Kreis
Reg.-Präs.	: Darmstadt	Darmstadt	Darmstadt
Land	: Hessen	Hessen	Hessen
Katasteramt	: Limburg a. d. Lahn	Limburg a. d. Lahn	Limburg a. d. Lahn
Grundbuchamt	: Wiesbaden	Wiesbaden	Wiesbaden

Ausgabe:	29.03.2024	10:19:08
Erstellt:	28.11.2016	15:07:27
Inhalt:	Planung	



Legende

- Staatsgrenze
- Landesgrenze
- Reg.-Bez. Grenze
- Kreisgrenze
- Gemeindegrenze
- Gemarkungsgrenze
- Flurgrenze
- Tragmast (vorhanden) mit Leitungsachse
- Abspannmast (vorhanden) mit Leitungsachse
- Umstellung von Drehstrom auf Gleichstrom in vorh. Achse
- Lfd. Nr. der von der Planung betroffenen Flurstücke (siehe Registerblatt Sp. 2)
- Lfd. Nr. der von der Zuwegung betroffenen Flurstücke (siehe Registerblatt Sp. 2)
- Lfd. Nr. der von temporären Arbeits-/Gerüstbaufächern betroffenen Flurstücke (siehe Registerblatt Sp. 2)
- Objektnummer lt. Kreuzungsverzeichnis
- Schutzstreifenrand
- Schutzstreifenfläche der geplanten Freileitung für die im Plan dargestellte Gemarkung
- temporäre Arbeits-/Gerüstbaufächern innerhalb des Schutzstreifens (nachrichtliche Darstellung)
- temporäre Arbeits-/Gerüstbaufächern außerhalb des Schutzstreifens auf Flurstücken mit Leitungsrecht
- temporäre Arbeits-/Gerüstbaufächern außerhalb des Schutzstreifens auf Flurstücken ohne Leitungsrecht
- Zuwegung
- Zuwegung auf Basis Leitungsrecht
- Planung nachrichtlich übernommen

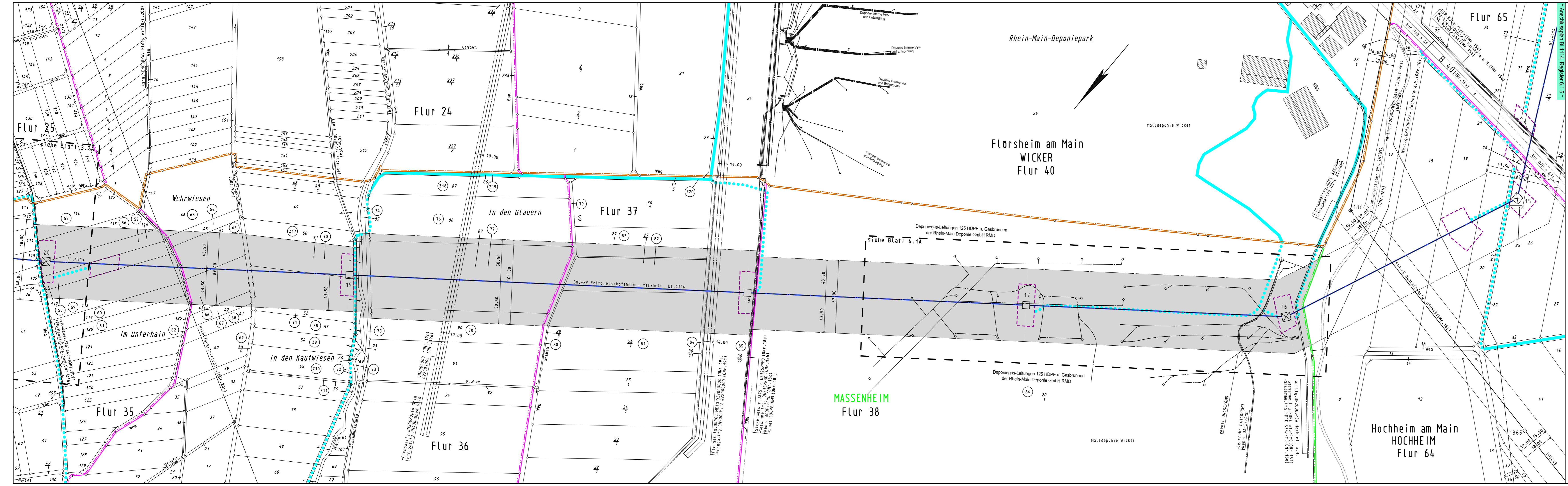

Rhein-Main-Deponiepark

Flörsheim am Main
 WICKER
 Flur 40

MASSENHEIM
 Flur 38

Hochheim am Main
 HOCHHEIM
 Flur 64