

Planfeststellungsvermerk der Planfeststellungsbehörde  
 Nach § 24 NABEG i.V.m. § 18 NABEG, § 43b EnWG, § 74 VwVfG planfestgestellt durch Beschluss

Planfeststellungsbehörde vom ..... 20 .....



**Höchstspannungsleitung Osterath – Philippsburg; Gleichstrom**

**380-kV-Höchstspannungsfreileitung  
 Bischofsheim - Marxheim  
 BI. 4114**

Abschnitt: Pkt. Marxheim - UA Bischofsheim

**Lageplan  
 1:1000**

von Mast Nr. 31 bis Mast Nr. 30

Gemarkung : MARXHEIM	WEILBACH
Gemeinde : Hofheim am Taunus	Flörsheim am Main
Kreis : Main-Taunus-Kreis	Main-Taunus-Kreis
Reg.-Präs. : Darmstadt	Darmstadt
Land : Hessen	Hessen
Katasteramt : Limburg a. d. Lahn	Limburg a. d. Lahn
Grundbuchamt: Frankfurt a. M. Außenstelle Höchst	Wiesbaden

Ausgabe:	29.03.2024	10:15:25
Erstellt:	05.04.2017	11:09:35
Inhalt:	Planung	

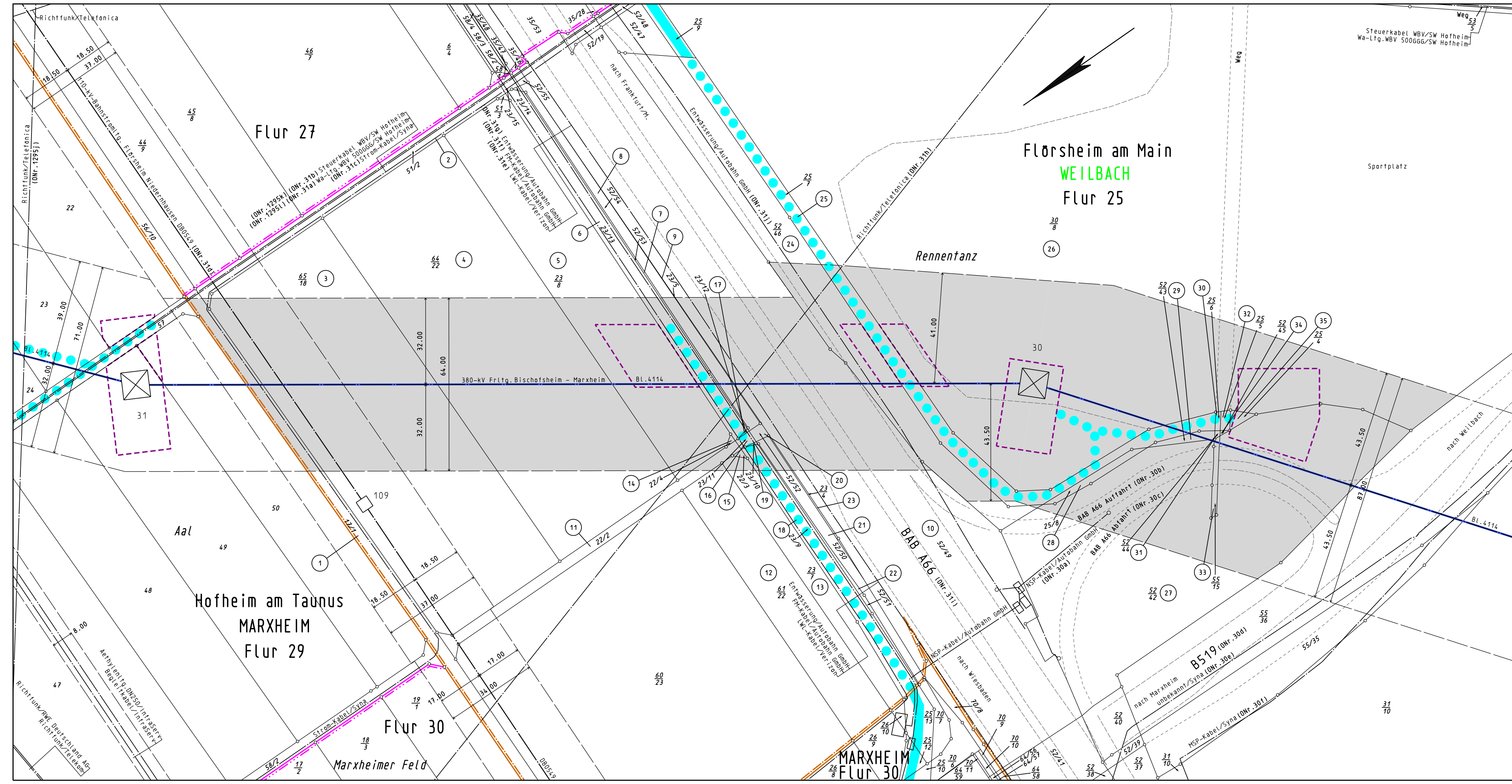

**Legende**

- Staatsgrenze
- Landesgrenze
- Reg.-Bez. Grenze
- Kreisgrenze
- Gemeindegrenze
- Gemarkungsgrenze
- Flurgrenze
- Tragmast (vorhanden) mit Leitungssache
- Abspannmast (vorhanden) mit Leitungssache
- Umstellung von Drehstrom auf Gleichstrom in vorh. Achse
- 1 Lfd. Nr. der von der Planung betroffenen Flurstücke (siehe Registerblatt Sp. 2)
- 21 Lfd. Nr. der von der Zuwegung betroffenen Flurstücke (siehe Registerblatt Sp. 2)
- T1 Lfd. Nr. der von temporären Arbeits-/Gerüstbauflächen betroffenen Flurstücke (siehe Registerblatt Sp. 2)
- (0Nr. 1a) Objektnummer lt. Kreuzungsverzeichnis
- Schutzstreifenrand
- Schutzstreifenfläche der geplanten Freileitung für die im Plan dargestellte Gemarkung
- temporäre Arbeits-/Gerüstbauflächen innerhalb des Schutzstreifens (nachrichtliche Darstellung)
- temporäre Arbeits-/Gerüstbauflächen außerhalb des Schutzstreifens auf Flurstücken mit Leitungsrecht
- temporäre Arbeits-/Gerüstbauflächen außerhalb des Schutzstreifens auf Flurstücken ohne Leitungsrecht
- Zuwegung
- Zuwegung auf Basis Leitungsrecht
- Planung nachrichtlich übernommen